

บันทึกการประชุม คณะกรรมการบริหารจัดการด้านยาและเวชภัณฑ์มิใช่ยา โรงพยาบาลขุนหาญ
(คณะกรรมการเภสัชกรรมและการบำบัด โรงพยาบาลขุนหาญ) ครั้งที่ 1/2568
วันที่ 7 กุมภาพันธ์ 2568 15.30 น. ณ ห้องประชุม ห้องสมุด โรงพยาบาลขุนหาญ

ผู้เข้าร่วมประชุม

- | | |
|--------------------------------|----------------------------------|
| 1. นายนันทพัชร หลินศุวนนน์ | นายแพทย์ชำนาญการ |
| 2. น.ส. กมลรส ตันตีสุนทรชัยกุล | นายแพทย์ชำนาญการ |
| 3. นางฐะปนี เกษมทรัพย์ | นายแพทย์ชำนาญการ |
| 4. นายเดช ผิวอ่อน | เภสัชกร ชำนาญการพิเศษ |
| 5. นางสิริวรรณ ศรีแก้ว | พยาบาลวิชาชีพ ชำนาญการ |
| 6. นางกฤติยา บุญสุวีระดิษฐ์ | เภสัชกร ชำนาญการ |
| 7. น.ส.กัญฉรินทร์ พิริยานนท์ | เภสัชกร ชำนาญการ |
| 8. นางหนึ่งทัย นาคีสังข์ | เภสัชกร ชำนาญการ |
| 9. นายเสริมศิลป์ สิ้นศิริ | นักวิชาการคอมพิวเตอร์ ปฏิบัติการ |

ผู้ไม่ได้เข้าร่วมประชุม

- | | |
|----------------------------------|-----------------------------|
| 1. น.ส. พลอยพิชชา ใจงาม | นายแพทย์ปฏิบัติการ |
| 2. น.ส. ปุณยนุช ฉัตรเสถียรศักดิ์ | นายแพทย์ปฏิบัติการ |
| 3. น.ส. ธิราภรณ์ อุ่นแก้ว | พยาบาลวิชาชีพ ชำนาญการพิเศษ |
| 4. น.ส. ศุภร เกิดเหมาะ | เภสัชกร ชำนาญการ |
| 5. น.ส. อัจฉราภรณ์ ชัดติยวงศ์ | นักเทคนิคการแพทย์ ชำนาญการ |

ระเบียบวาระที่ 1 ประธานแจ้งเพื่อทราบ

ระเบียบวาระที่ 2 รับรองรายงานการประชุม
รับรองรายงานการประชุม 1/2567 ที่ประชุมมีมติรับรองรายงานการประชุม

ระเบียบวาระที่ 3 เรื่องสืบเนื่องจากการประชุม ครั้งที่ผ่านมา (ถ้ามี)

1.การดำเนินการตามแนวทางข้อตกลง กรณีผู้ป่วยรับยา Febusotat, Vit B12 inj., Flecanide, Donexepil ให้ Refer รพ.ศก.

มติที่ประชุม คนไข้ไม่สะดวกไป ให้ใช้วิธีอื่นมาเฉพาะราย

2. ผลการดำเนินงาน RDU ไตรมาส 1/2568 ผ่าน 10/12 ตัวชี้วัด ผ่านเกณฑ์ RDU แต่มีตัวชี้วัดที่ต้องพัฒนาคือ การสั่ง RAS (Enalapril/Losartan) ซ้ำซ้อน

มติที่ประชุม กลุ่มงานเภสัชฯ โดย ภญ. รุ่งทิพย์ จะทำการดึงข้อมูลและประสานแพทย์ หากจำเป็นต้องติดตามผู้ป่วยจะใช้ระบบติดตามโดยผ่านระบบการแพทย์ทางไกล และระบบเภสัชกรรมทางไกล

ระเบียบวาระที่ 4 เรื่องเสนอเพื่อทราบ

การปรับขนาดยาในผู้ป่วย ESRD ตามแนวทางที่ได้มีการ conference ของจังหวัดศรีสะเกษ และรายการยาที่ต้องปรับในคนไข้ไตจะมีสัญลักษณ์ K ต่อท้ายชื่อยาใน HIM-Pro

ระเบียบวาระที่ 5 เรื่องเสนอเพื่อพิจารณา

1. เสนอแผนจัดซื้อเวชภัณฑ์ เกสซ์กรเดช ผิวอ่อน

ปีงบประมาณ 2568 ดำเนินการจัดซื้อเวชภัณฑ์จำนวน 430 รายการ เป็นเงินรวม 32,244,789.84 บาท ดังเอกสารแนบ

ลำดับที่	รายการ	จำนวน	มูลค่า
๑	ยาในบัญชียาหลักแห่งชาติ	401	29,936,850.50
๒	ยานอกบัญชียาหลักแห่งชาติ	28	1,168,155.00
๓	แผนใช้รับสนับสนุนแลกเปลี่ยน	1	400,000.00
	รวม	430	31,505,005.50

2. วาระเสนอยาเข้า-ออก ภูญ. หนึ่งหทัย นาคีสังข์ (บัญชียาพิเศษ แพทย์เฉพาะทางสูญจร)

2.1 รายการยาเข้า

ลำดับ	รายการ	ข้อบ่งใช้	ประเภทยา	ราคา/เม็ด	มติที่ประชุม	เงื่อนไข
1	Amiodarone 200 mg tab	Anti-arrhythmic drugs	ED ค	5 บาท/เม็ด	เข้าบัญชียาพิเศษ	แพทย์เฉพาะทางสูญจร
2	Bisoprolol 2.5 mg	Betablocker	NED	3.5 บาท/เม็ด		
3	Lercanidipine 20 mg.	Calcium Chanel Blocker	ED ข	4 บาท/เม็ด		
4	Apixaban 5 mg.	Anticoagulants	NED	60 บาท/เม็ด		แพทย์เฉพาะทางสูญจร+เฉพาะสิทธิเบิกได้
5	Ticagrelor 90 mg.	Antiplatelet drugs	ED ง	20 บาท/เม็ด		
6	Vitamin D2	Vitamin	ED ก	3 บาท/		

	(Ergocalciferol)			เม็ด		
7	Vitamin D3 (Calcitriol 0.25 mcg.)	Vitamin	ED ค. ง	3 บาท/เม็ด		
8	Cytisine	alpha 4 beta 2 nicotinic receptor agonist	ED			flow เริ่ม ยาอดบุหรี่
9	Quetiapine 25 mg.	sedative	NED	7.5 บาท/เม็ด		Refer back/ Consult staff
10	Alfuzosin	Drugs for benign prostatic hyperplasia	ED ง	32 บาท/เม็ด	เข้าบัญชีพิเศษ	แพทย์ เฉพาะทาง สัณจร
11	Tamsulosin 0.4 mg.		NED	14 บาท/เม็ด		แพทย์ เฉพาะทาง สัณจร+ เฉพาะสิทธิ์ เบิกได้
12	Silodosin 4 mg.		NED	16.5 บาท/เม็ด		แพทย์ เฉพาะทาง สัณจร+- เฉพาะสิทธิ์ เบิกได้
13	Acetazolamide 250 mg.	treatment of glaucoma	ED ง	2.5 บาท/เม็ด		Refer back/ Consult staff
14	Sod.Phosphate+dibasic sod. Phosphate 45 ml.	Minerals	ED ค Hosp.	20 บาท/ 30 มล.		แพทย์ เฉพาะทาง สัณจร+ Colono scope
15	Isosorbide Mono. 20 mg.	Nitrates	ED ก	1.5 บาท/เม็ด	เข้าบัญชีโรงพยาบาล	ตัด Isosorbide dinitrate

						ออก
16	Febuxostat 80 mg.	gout and hyperuricaemia	ED ง	34 บาท/เม็ด	เข้าบัญชีพิเศษ	ยื่นแพ้ allopurinol
17	Etoricoxib 90 mg.	Anti-inflam, COX2	NED	34 บาท/เม็ด		เฉพาะสิทธิ์เบิกได้
18	TAF/Emtricitabine/Dolutegravir	Viral hepatitis	ED ง	19.98 บาท/เม็ด		Refer back/ Consult staff
19	Tenofovir Alafenamine 25 mg.(TAF)	Viral hepatitis	ED ง	15 บาท/เม็ด		Refer back/ Consult staff
20	Empagliflozin 10 mg.	SGLT-2 inhibitor	NED	50 บาท/เม็ด		สิทธิ์เบิกได้ GP+CPG
21	Dettol 125 ml. (Chloroxylenol)				เข้าบัญชีพิเศษ	สำหรับผลิต SMW
22	Triamcinolone 0.02% 15 g Cream		ED		เข้าบัญชีโรงพยาบาล	

2.2 รายการยาตัดออก-ทดแทน

รายการยาที่พิจารณาตัดออกจากบัญชีโรงพยาบาล

ลำดับ	รายการยา	เหตุผล	มติที่ประชุม
1	Levonorgestrel 0.5 mg (Exluton)	Dead stock > 2 ปี	ตัดออก จากบัญชี
2	Nysatatin Vaginal tab.	Dead stock > 2 ปี	ตัดออก จากบัญชี
3	Bisacodyl 5 mg tab	Dead stock > 2 ปี + มี senokot tab ทดแทน	ตัดออก จากบัญชี
4	Bisacodyl Suppo.	Dead stock > 2 ปี + มี unison enema ทดแทน	ตัดออก จากบัญชี
5	M.Carminative Mixture	Dead stock > 2 ปี + มี ยาทาอุบเซย	ตัดออก จากบัญชี

		ทดแทน	
6	Analgesic Balm	นโยบายส่งเสริมการใช้สมุนไพร +มีน้ำมันไพล+ครีม ไพล+ยาหม่องไพล ทดแทน	ตัดออก จากบัญชี

2.3 รายการยาที่พิจารณาตัดออกจากบัญชีโรงพยาบาลส่งเสริมสุขภาพตำบล

ลำดับ	รายการยา	เหตุผล	มติที่ประชุม
1	Methyl Salicylate Cream (Analgesic Balm)	นโยบายส่งเสริมการใช้สมุนไพร +มีน้ำมันไพลทดแทน	รอเข้าที่ประชุมย่อย พิจารณาบัญชียา รพ. สต.

2.4 รายการยาที่รอพิจารณาในที่ประชุมครั้งต่อไป

ลำดับ	รายการยา	เหตุผล	มติที่ประชุม
1	Benadry syr.	Dead stock > 2 ปี	รอพิจารณา
2	salbutamol Expectorant	Dead stock > 2 ปี	รอพิจารณา

3. วาระเสนอ พิจารณาการส่งเสริมการใช้ยาสมุนไพร ภูมิปัญญา บุญสุวีริษฐ์

1. ขี้แจงการให้บริการคลินิกแพทย์แผนไทยแบบ OPD คู่ขนาน

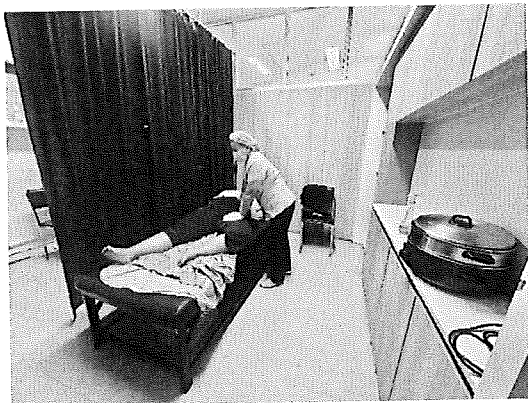

Flow ในการให้บริการ

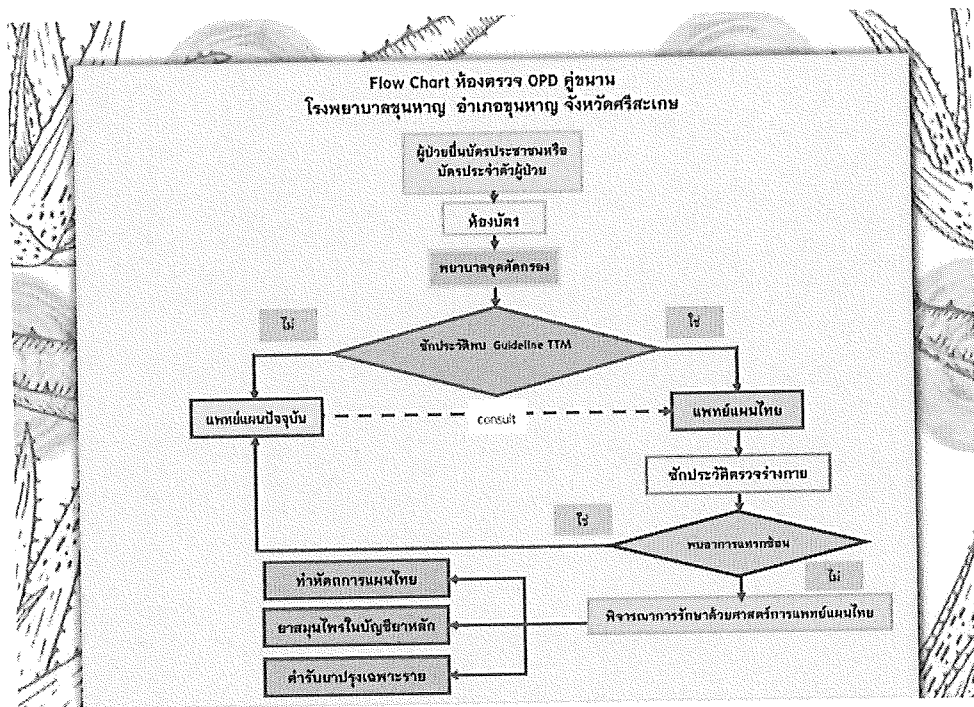

นิยามความหมายของห้องตรวจแพทย์แผนไทย OPD คู่ขนาน

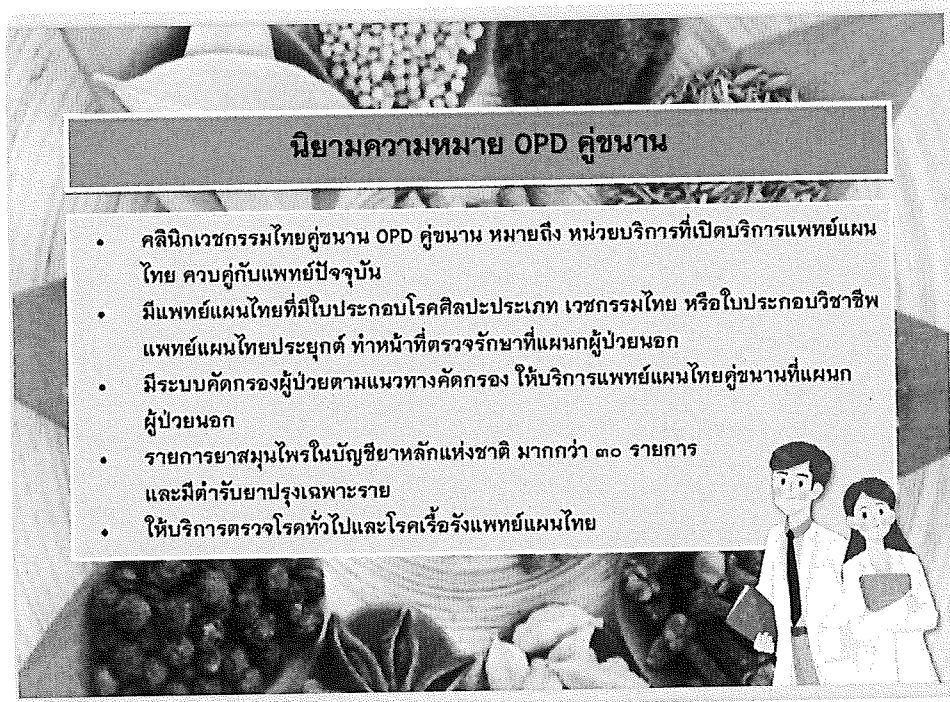

กลุ่มโรคที่แพทย์แผนไทยสามารถตรวจรักษาได้/กลุ่มโรคที่แพทย์สามารถส่ง consult ได้

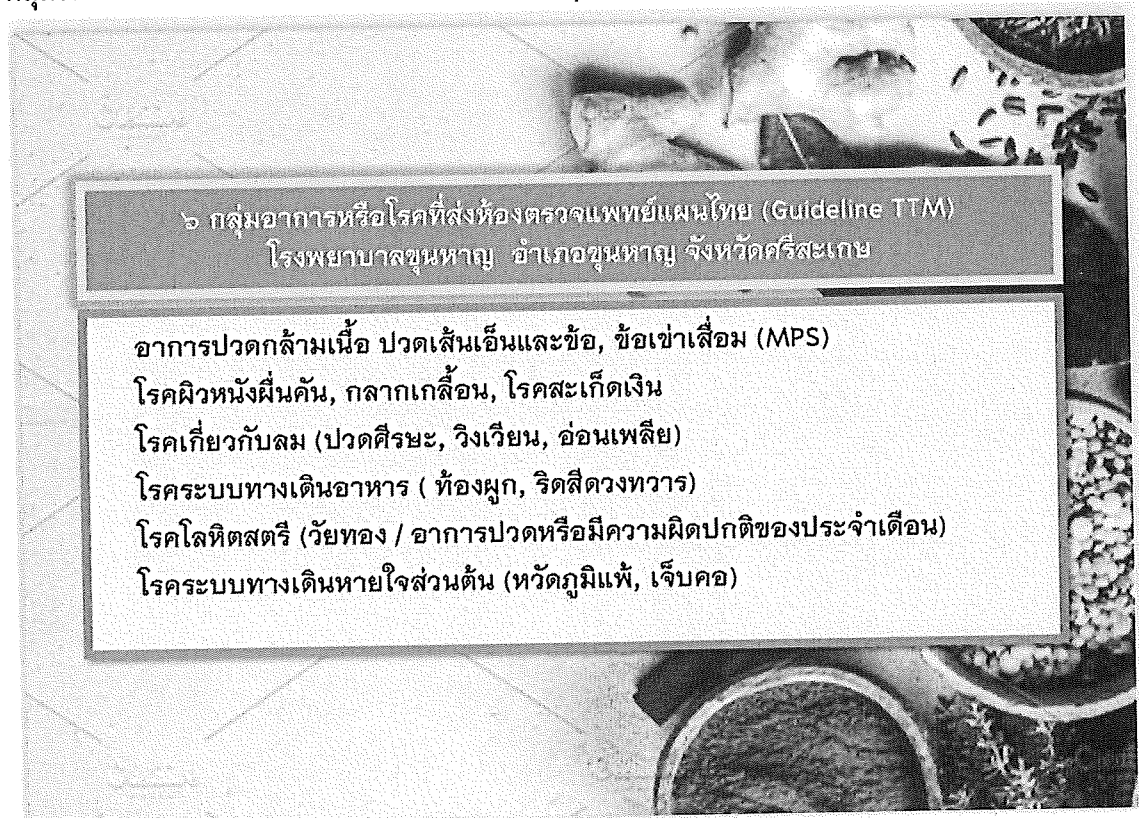

2. ชี้แจงนโยบายของกรมการแพทย์แผนไทย เรื่องการส่งเสริมการใช้ยาสมุนไพรในบัญชียาหลักแห่งชาติ



กรมการแพทย์แผนไทยและการแพทย์ทางเลือก
Department of Traditional and Alternative Medicine

“ เจ็บป่วยคราใด
คิดถึงยาไทย
ก่อนไปหหมอ ”



นายสมศักดิ์ เทพสุทิน
รัฐมนตรีว่าการกระทรวงสาธารณสุข

โดยกรมการแพทย์แผนไทยร่วมกับกระทรวงสาธารณสุขได้มีนโยบายส่งเสริมการใช้ยาสมุนไพรใน
บัญชียาหลักแห่งชาติ โดยเน้นที่ รายการยา 32 รายการ ใน 10 กลุ่มโรค Common Diseases

ยาสมุนไพร
ทดแทนยาแผนปัจจุบัน

โรงพยาบาลเจ้าพระยาอภัยภูเบศร
จัดผลิตภัณฑ์สมุนไพร
ผลิตภายใต้มาตรฐาน
RECOMMENDED GMP PICLS

ปวดเมื่อย ปวดข้อ ICD 10 : M17.9, M54.9 แท็บ NSAIDs แท็บ Paracetamol, ยามรรเทาอาการมาตรฐาน	เบาหวาน ICD 10 : E10-E14 ครีมไฟโล แท็บ Metformin	เบื่ออาหาร ICD 10 : R63.0 มะระขี้นก 1 x 3
ไข้หวัด, โควิด-19 ICD 10 : J00, U07.2 ฟ้าทะลายโจร 3x4 #1 กระปุก (ยาอม/ยาน้ำ) แท็บ Paracetamol, ยามรรเทาอาการมาตรฐาน	ท้องอืด ICD 10 : R10.1, K30 แท็บ Omeprazole, Simeticone	ท้องเสีย (ไม่ติดเชื้อ) ICD 10 : A09.9 ฟ้าทะลายโจร 3 x 4 #1 กระปุก
ผดผื่นคัน เริ่ม ขุสวัด ICD 10 : B02.9, B00.9 B36.0, B35.3, B35.4, B35.6, T2(0-5)(0-2) ครีม/คาลาโมเนฟทายอ แท็บ TA cream, Acyclovir cream	ท้องผูก ICD 10 : K59.0, K64.0 แท็บ Bisacodyl	ริดสีดวงทวารหนัก ICD 10 : K64.1, K64.2 แท็บ Daflon®
แผล ICD 10 : S10.9, S20.9, S30.9, S40.9, S50.9 S60.9, S70.9, S80.9, S90.9 การ์ซีดิน (เปลือกมังคุด) แท็บ Povidone-Iodine	ง่วง ICD 10 : R42 แท็บ Dimenhydrinate	เพอริสซิมมาต 3 x 3 ศูนย์หลักฐานเชิงประจักษ์ ด้านการแพทย์แผนไทยและสมุนไพร สิงห์ 15 น.ก. 2568 037-211289

(ร่าง) ค่าบริการการแพทย์แผนไทยและการแพทย์ทางเลือก ปีงบประมาณ ๒๕๖๘

(๓๑.๙๐ บาท / ปชก. เป็นเงิน ๑,๕๐๔,๓๐๘,๓๐๐ บาท)

บริการแพทย์แผนไทย และสมุนไพร (๓๑.๖๙ บาท / ปชก. เป็นเงิน ๑,๔๙๔,๔๐๕,๓๓๐ บาท)	บริการฝังเข็ม หรือฝังเข็มร่วมกระตุ้นไฟฟ้า (๐.๒๑ บาท/ปชก. เป็นเงิน ๙,๙๐๒,๙๗๐ บาท)	
<p>วงเงิน ๑,๐๐๐,๐๐๐,๐๐๐ บาท</p> <p>๑. รายการยาสมุนไพรในบัญชียาหลักแห่งชาติ ที่ใช้กับโรคที่พบบ่อย (common disease) และปัญหาทางการแพทย์ จำนวน ๓๒ รายการ จ่ายตามรายการบริการ ในอัตราที่กำหนด ต่อ course การรักษา</p> <p>๒. เหมากจ่ายเพิ่มตามเกณฑ์ผลลัพธ์บริการ จำนวนไม่เกิน ๖๐ ล้านบาท สำหรับสมุนไพรเป้าหมายอย่างน้อย ๓ รายการ ที่หน่วยบริการใช้ทดแทนยาแทนปัจจุบันได้ ๑๐๐% (ตามเกณฑ์ที่กรมการแพทย์แผนไทยและการแพทย์ทางเลือกกำหนด)</p> <p>๓. ยาสมุนไพรในบัญชียาหลักแห่งชาติ รายการที่เหลือ จ่ายตามรายการบริการ ตามระบบคะแนนภายใต้การบริหารวงเงินแบบมีเพดาน (Point system within Global budget) ต่อ course การรักษา</p>	<p>วงเงิน ๔๙๙,๔๐๕,๓๓๐ บาท</p> <p>หัตถการแพทย์แผนไทย จ่ายตามรายการบริการ ตามระบบคะแนน ภายใต้การบริหารวงเงินแบบมีเพดาน (Point system within Global budget) ดังนี้</p> <ol style="list-style-type: none"> 1) นวด ๒๐๐ point 2) ประคบ ๑๕๐ Point 3) นวดและประคบ ๒๕๐ Point 4) อบสมุนไพร ๑๒๐ Point 5) พอกเข้า ๓๐๐ point 6) การฟื้นฟูสมรรถภาพการตาหลังคลอด ๕๐๐ Point <p>หมายเหตุ : นวดเด็กพิจารณา ในหน่วยบริการมาตรา ๓ จ่าย Point = ๑ บาท</p>	<p>บริการฝังเข็ม หรือฝังเข็มร่วมกระตุ้นไฟฟ้าสำหรับผู้ป่วยโรคหลอดเลือดสมอง (Stroke) ในระยะกลาง ทั้ง IP และ OP หรือที่บ้าน จ่ายตามรายการบริการ ในอัตราที่กำหนด ดังนี้</p> <ol style="list-style-type: none"> 1. บริการฝังเข็ม หรือ บริการฝังเข็มร่วมกระตุ้นด้วยไฟฟ้าตามรายการอัตรา ครั้งละ ๑๕๐ บาท จำนวน ๒๐ ครั้งในระยะ golden period ในระยะ ๖ เดือน และบันทึกค่า Barthel index ทุกครั้ง 2. จ่ายตามมาตรฐานบริการ ให้หน่วยบริการที่จัดบริการรายเดิมครบ ๒๐ ครั้ง

การบริหารการจ่ายชดเชยค่าบริการ

แนวทางเดิม	ข้อเสนอปรับเปลี่ยน ปีงบประมาณ ๒๕๖๘
<p>๑. บริการที่จ่ายชดเชยตามรายการบริการ (fee schedule)</p> <ol style="list-style-type: none"> ๑.๑ สมุนไพรสำคัญ ๙ รายการ ๑.๒ ปัญหาทางการแพทย์ ๘ รายการ ๑.๓ บริการฝังเข็ม ฝังเข็มและกระตุ้นไฟฟ้า <p>๒. งบประมาณที่เหลือ คำนวณจ่าย จ่ายแบบเหมาจ่าย ตามจำนวนบริการ ตามระบบคะแนนภายใต้การบริหารวงเงินแบบมีเพดาน (Point system within Global budget)</p> <ol style="list-style-type: none"> ๒.๑ หัตถการบริการแพทย์แผนไทย ๖ รายการ ๒.๒ สมุนไพรรายการที่เหลือ (ในอัตรา ๒๕ point / รายการ) 	<p>๑. กำหนดวงเงินสำหรับจ่ายชดเชยบริการสมุนไพร ในบัญชียาหลักแห่งชาติ จำนวน ๑,๐๐๐ ล้านบาท</p> <ol style="list-style-type: none"> ๑.๑ รายการยาสมุนไพร จำนวน ๓๒ รายการ จ่ายตามรายการบริการ ในอัตราที่กำหนด ต่อ course การรักษา ๑.๒ เหมากจ่ายเพิ่มตามเกณฑ์ผลลัพธ์บริการ จำนวนไม่เกิน ๖๐ ล้านบาท สำหรับสมุนไพรเป้าหมาย ๕ รายการ ที่หน่วยบริการ ใช้ทดแทนยาแทนปัจจุบันได้ ๑๐๐% (ตามเกณฑ์ที่กรมการแพทย์แผนไทยและการแพทย์ทางเลือกกำหนด) ๑.๓ ยาสมุนไพรรายการที่เหลือ จ่ายตามรายการบริการ ตามระบบคะแนน ภายใต้การบริหารวงเงินแบบมีเพดาน (Point system within Global budget) ต่อ course การรักษา <p>๒. กำหนดวงเงินสำหรับจ่ายชดเชยบริการหัตถการ ๖ รายการ ภายใต้วงเงิน ๔๙๔ ล้านบาท</p> <p>๓. งบบริการฝังเข็ม (๙.๙ ล้านบาท) ส่วนที่เหลือจ่าย ปรับเปลี่ยนให้บริการหัตถการ (๒)</p>

ED

รายการยาสมุนไพรในบัญชียาหลักแห่งชาติที่ใช้กับโรคที่พบบ่อย (common disease) และกัญชา
ทางการแพทย์ จำนวน ๓๒ รายการ จำหน่ายตามรายการบริการ ในอัตราที่กำหนด ต่อ course การรักษา



หนังสือ สธ 0508/
1088 ส่งคู่มือแนวทาง



แนวทางการใช้
ยาสมุนไพร ED

๑. ยาไหล

- ๑.๑ ยาไหล ไม่เกิน ๔๐ บาท ต่อ course การรักษา
- ๑.๒ ยาขี้ผึ้งไหลสูตรตำรับที่ ๑ , ๒ ไม่เกิน ๔๓ บาท ต่อ course การรักษา
- ๑.๓ ยาหมักมันไหล ไม่เกิน ๔๐ บาท ต่อ course การรักษา

๒. ยาเถาวัลย์เปรียง

- ๒.๑ ยาเถาวัลย์เปรียง ไม่เกิน ๖๐ บาท ต่อ course การรักษา
- ๒.๒ ยาสารสกัดจากเถาวัลย์เปรียง ไม่เกิน ๓๒ บาท ต่อ course การรักษา
- ๒.๓ ยาผสมเถาวัลย์เปรียง สูตรตำรับที่ ๑ ๘๖.๕ บาท ต่อ course การรักษา
- ๒.๔ ยาผสมเถาวัลย์เปรียง สูตรตำรับที่ ๒ ๘๖.๕ บาท ต่อ course การรักษา
- ๓. ยาประคบ (ยาประคบสมุนไพรสด, ยาประคบสมุนไพรแห้ง) ไม่เกิน ๑๐๐ บาท ต่อ course การรักษา
- ๔. ยาหล่อคอรา ไม่เกิน ๗๓ บาท ต่อ course การรักษา
- ๕. ยาปราบชมพูทวีป ไม่เกิน ๑๗๐ บาท ต่อ course การรักษา



๖. ยาฟ้าทะลายโจร

- ๖.๑ ยาฟ้าทะลายโจร (ผงจากส่วนเหนือดิน) ไม่เกิน ๙๒ บาท ต่อ course การรักษา
- ๖.๒ ยาฟ้าทะลายโจร (สารสกัด) ไม่เกิน ๑๓๖.๕ บาท ต่อ course การรักษา
- ๖.๓ ยาฟ้าทะลายโจร (ผงจากส่วนเหนือดินที่ควบคุม Andrographolide) ไม่เกิน ๑๓๖.๕ บาท ต่อ course การรักษา
- ๗. ยาแก้ไอผสมมะขามป้อมสูตรตำรับที่ ๑,๒ ไม่เกิน ๘๔ บาท ต่อ course การรักษา
- ๘. ยาประสะมะแว้ง ไม่เกิน ๕๐ บาท ต่อ course การรักษา
- ๙. ยาราคอบเขย ไม่เกิน ๘๔ บาท ต่อ course การรักษา
- ๑๐. ยาขมิ้นชัน
 - ๑๐.๑ ยาขมิ้นชัน ไม่เกิน ๕๖ บาท ต่อ course การรักษา
 - ๑๐.๒ ยาสารสกัดขมิ้นชัน ๑๙๑.๕๐ บาท ต่อ course การรักษา
- ๑๑. ยามะขามแขก ไม่เกิน ๓๑.๕ บาท ต่อ course การรักษา
- ๑๒. ยาผสมเพชรสังฆาตสูตรที่ ๑ , ๒ ไม่เกิน ๒๐๔ บาท ต่อ course การรักษา
- ๑๓. ยาชิง ไม่เกิน ๘๔ บาท ต่อ course การรักษา
- ๑๔. ยาหอมนวโกฐ ไม่เกิน ๗๐ บาท ต่อ course การรักษา



๑๕. ยารักษาทางจรเข้ ไม่เกิน ๕๓ บาท ต่อ course การรักษา

๑๖. ยาเปลือกมังคุด ไม่เกิน ๓๐.๕ บาท ต่อ course การรักษา

๑๗. ยาพญาอ้อย ไม่เกิน ๓๓ บาท ต่อ course การรักษา

๑๘. ยาหิงเจอร์ทองพันชั่ง ไม่เกิน ๔๘ บาท ต่อ course การรักษา

๑๙. ยาแก้ลมแก้เส้น (ยาแคปซูล,ยาผง)

๑๙.๑ ยาแก้ลมแก้เส้น (๕๐๐ mg/แคปซูล) ไม่เกิน ๔๒๐ บาท ต่อ course การรักษา

๑๙.๒ ยาแก้ลมแก้เส้น (๒,๐๐๐ mg/ซอง) ไม่เกิน ๓๙๐ บาท ต่อ course การรักษา

๒๐. ยาทำลายพระสุเมรุ (ยาแคปซูล,ยาผง)

๒๐.๑ ยาทำลายพระสุเมรุ (๕๐๐ mg/แคปซูล) ไม่เกิน ๒๗๐ บาท ต่อ course การรักษา

๒๐.๒ ยาทำลายพระสุเมรุ (๒,๐๐๐ mg/ซอง) ไม่เกิน ๒๔๐ บาท ต่อ course การรักษา

๒๑. ยาคุชไสยาศน์ (ยาแคปซูล,ยาผง)

๒๑.๑ ยาคุชไสยาศน์ (๕๐๐ mg/แคปซูล) ไม่เกิน ๔๒๐ บาท ต่อ course การรักษา

๒๑.๒ ยาคุชไสยาศน์ (๒๐๐๐ mg/ซอง) ไม่เกิน ๓๓๐ บาท ต่อ course การรักษา

๒๒. ยาน้ำมันกัญชาที่ผลิตจากช่อดอก ซึ่งยามี delta-๙-tetrahydrocannabinol(THC) ๒.๐ mg/ml ไม่เกิน ๓๔๔ บาท ต่อ course การรักษา



๒๓. ยาน้ำมันกัญชาทั้งห้า ไม่เกิน ๖๐๐ บาท ต่อ course การรักษา

๒๔. ยาน้ำมันสารสกัดกัญชาที่มี cannabidiol (CBD) ๑๐๐ mg/ml และมี delta-๙-tetrahydrocannabinol (THC) ในอัตราส่วนที่ CBD:THC มากกว่าหรือเท่ากับ ๒๐:๑ (ยาหยดในช่องปาก หรือเย็บในช่องปาก)

๒๔.๑ ขนาด ๑๐ ml จ่ายชดเชยอัตรา ๒,๐๐๐ บาทต่อขวด อัตราจ่ายชดเชยตามปริมาณการใช้ยาตามจริง

๒๔.๒ ขนาด ๓๐ ml จ่ายชดเชยอัตรา ๖,๐๐๐ บาทต่อขวด อัตราจ่ายชดเชยตามปริมาณการใช้ยาตามจริง

๒๕. ยาน้ำมันสารสกัดกัญชาที่มี delta-๙-tetrahydrocannabinol (THC) และ cannabidiol (CBD) ในอัตราส่วน ๑:๑ ไม่เกิน ๙๐๐ บาท ต่อ course การรักษา

๒๖. ยาน้ำมันสารสกัดกัญชาที่มี delta-๙ tetrahydrocannabinol (THC) (ยาหยดในช่องปาก หรือเย็บในช่องปาก)

๒๖.๑ ยาน้ำมันสารสกัดกัญชาที่มี delta-๙ tetrahydrocannabinol (THC) ความแรงไม่เกิน ๐.๕ mg/drop ไม่เกิน ๕๐๐ บาท ต่อ course การรักษา

๒๖.๒ ยาน้ำมันสารสกัดกัญชาที่มี delta-๙ tetrahydrocannabinol (THC) ความแรงไม่เกิน ๓ mg/drop ไม่เกิน ๑,๖๒๕ บาท ต่อ course การรักษา



๒๗. ยาหอมเทพจิตร ไม่เกิน ๗๐ บาท ต่อ course การรักษา

๒๘. ยากล้วย ไม่เกิน ๓๒.๕ บาท ต่อ course การรักษา

๒๙. ยาเหลืองปิดสมุทร ไม่เกิน ๓๗ บาท ต่อ course การรักษา

๓๐. ยามะระขึ้นก ไม่เกิน ๔๖ บาท ต่อ course การรักษา

๓๑. ยาพริก ไม่เกิน ๔๐ บาท ต่อ course การรักษา

๓๒. ยาเขียวหอม ไม่เกิน ๗๐ บาท ต่อ course การรักษา



ยาสมุนไพรในบัญชียาหลักแห่งชาติ รายการที่เหลือ ๕๕ รายการ จ่ายตามรายการบริการ ตามระบบคะแนนภายใต้การบริหารวงเงินแบบมีเพดาน (Point system within Global budget) ต่อ course การรักษา



3. การดำเนินการเพื่อให้สอดคล้องกับนโยบายของกระทรวงสาธารณสุข ทางโรงพยาบาล

ขุนหาญได้จัดทำ

ประกาศโรงพยาบาลขุนหาญ เรื่อง “นโยบายส่งเสริมการใช้ยาสมุนไพรในบัญชียาหลักแห่งชาติ”



ประกาศโรงพยาบาลจุฬาลงกรณ์
เรื่อง นโยบายส่งเสริมการใช้ยาสมุนไพรในบัญชียาหลักแห่งชาติ

เพื่อให้การสั่งใช้ยาสมุนไพรในโรงพยาบาลจุฬาลงกรณ์ เป็นไปตามนโยบายส่งเสริมการใช้ยาสมุนไพรในบัญชียาหลักแห่งชาติ สนับสนุนการใช้ยาสมุนไพร สนับสนุนภูมิปัญญาการแพทย์แผนไทยให้มีการขยายการใช้ในทางการแพทย์และระบบบริการสาธารณสุข จึงขอประกาศนโยบายส่งเสริมการสั่งใช้ยาสมุนไพรในบัญชียาหลักแห่งชาติ ดังนี้

- กำหนดนโยบายในการส่งเสริมการใช้ยาสมุนไพรทดแทนในกลุ่ม First Line Drugs โรงพยาบาลจุฬาลงกรณ์
- สื่อสารนโยบายและแนวทางการดำเนินงานผ่านคณะกรรมการบริหาร คณะกรรมการเภสัชกรรมและการบำบัด (PTC) และคณะกรรมการสหวิชาชีพในการดูแลผู้ป่วย (PCT)
- จัดทำกรอบบัญชียาสมุนไพรของโรงพยาบาลจุฬาลงกรณ์ และกำหนดรายการยาสมุนไพรทดแทนยาแผนปัจจุบัน
- จัดทำปฏิทินยาสมุนไพร เพื่อให้แพทย์และบุคลากรที่เกี่ยวข้องสามารถสั่งใช้ยาสมุนไพรได้ง่ายและสะดวก
- จัดทำแนวทางการสั่งใช้ยาสมุนไพรในโรค Common Diseases and Symptoms
- ให้ความรู้และส่งเสริมความเข้าใจที่ถูกต้องเกี่ยวกับสมุนไพรแก่บุคลากรทางการแพทย์ เพื่อให้สามารถสั่งใช้ยาสมุนไพรได้อย่างมีประสิทธิภาพและปลอดภัย
- กำกับและติดตามการใช้ยาสมุนไพรในแง่ของประสิทธิผล (Efficacy) อาการไม่พึงประสงค์ (Adverse Drug Reaction) และอันตรกิริยาระหว่างยาแผนปัจจุบันและยาสมุนไพร (Drugs-Herbs Interaction) เพื่อให้ผู้ป่วยได้รับการรักษาอย่างเหมาะสมและปลอดภัย
- สนับสนุนให้มีการใช้ระบบเทคโนโลยีและสารสนเทศเข้ามาช่วยพัฒนาโปรแกรม HimPro เพื่อให้มีความสะดวกต่อการสั่งใช้ยาสมุนไพรมากยิ่งขึ้น
- ส่งเสริมนโยบายกัญชาทางการแพทย์และการใช้กัญชาทางการแพทย์

ประกาศ ณ วันที่ ๑๙ กุมภาพันธ์ ๒๕๖๘

๖๖ - ๖ - ๖ - ๖ - ๖

(นางสาวรัชฎาพร รุญเจริญ)
ผู้อำนวยการโรงพยาบาลจุฬาลงกรณ์

เสนอรายการยาสมุนไพรทดแทนยาแผนปัจจุบัน 100% ดังนี้

ลำดับ	ยาสมุนไพร	ยาแผนปัจจุบัน	ข้อบ่งใช้	หมายเหตุ
1	เพชรสังฆาตแคปซูล	-	รักษาริดสีดวงทวาร	
2	ครีมพญาหอ	-	รักษาเริ่ม งูสวัด	

3	ยาอมประสะมะแว้ง	M.tussis	บรรเทาอาการไอ กระหาย คอ	
4	ยาแก้ไอมะขามป้อม	M.tussis	บรรเทาอาการไอ	
5	ยาระบายมะขามแขก	Bisacodyl	ยาระบาย แก้อท้องผูก	
6	ยาธาตุดอบเขย	M. Carminative	ยาขับลม แก้อท้องอืด	
7	เกาวัลย์เปรียง	Indomethacin	แก้ปวดกล้ามเนื้อ	
8	ยาหอมนวโกฐ	Flunarizine	แก้วิงเวียน	
9	ครีมไพล	Analgesic Balm	แก้ปวดกล้ามเนื้อ	
10	ยาหม่องไพล	Analgesic Balm	แก้ปวดกล้ามเนื้อ	
11	น้ำมันไพล	Analgesic Balm	แก้ปวดกล้ามเนื้อ	

เพื่อสนองนโยบายส่งเสริมการใช้ยาสมุนไพรในบัญชียาหลักแห่งชาติ

เกณฑ์เหมาจ่ายเพิ่มตามเกณฑ์ผลลัพธ์บริการ จำนวนไม่เกิน 60 ล้านบาท สำหรับสมุนไพรเป้าหมาย 5 รายการ ที่หน่วยบริการ ใช้ทดแทนยาแผนปัจจุบันได้ 100% (ตามเกณฑ์ที่กรมการแพทย์แผนไทยและการแพทย์ทางเลือกกำหนด)

เป้าหมายการดำเนินงาน โรงพยาบาลทุกระดับ โดยกำหนดเกณฑ์การจ่าย สำหรับโรงพยาบาล เป็น 3 กลุ่ม ดังนี้

โรงพยาบาล	รายการยาทดแทน 100 %	วงเงินตามเกณฑ์คุณภาพ
กลุ่ม 1	มีการใช้ยาสมุนไพรทดแทนยาแผนปัจจุบัน รายการบังคับ 3 รายการ ดังนี้ 1. ยานวด Analgesic balm ทดแทนด้วย ยาครีมไพล 2. ยาระบาย Bisacodyl ทดแทนด้วย ยามะขามแขก 3. ยาแก้ไอ M. tussive ทดแทนด้วย ยาประสะมะแว้ง	50,000 บาท / แห่ง
กลุ่ม 2	มีการใช้มีการใช้ยาสมุนไพรทดแทนยาแผนปัจจุบัน รายการบังคับ 3 รายการ และ เพิ่มรายการเลือกอีก 1 รายการ ตามรายการยาใน list Option ของกรมฯ	100,000 บาท / แห่ง
กลุ่ม 3	มีการใช้มีการใช้ยาสมุนไพรทดแทนยาแผนปัจจุบัน รายการบังคับ 3 รายการ และเพิ่มรายการเลือกอีก อย่างน้อย 2 รายการ ตามรายการยาใน List Option ของกรมฯ	200,000 บาท / แห่ง

มติที่ประชุมจากทนายหรือผู้แทนกรมการแพทย์แผนไทยและการแพทย์ทางเลือก วันที่ 21 และ 27 มกราคม 2568

ขอเสนอมติที่ประชุม ให้นำ Analgesic Balm ออกจากบัญชียาโรงพยาบาล และเสนอ ครีมไพล เข้ามาทดแทน 100% ซึ่งแพทย์สามารถสั่งจ่าย ครีมไพล/ยาหม่องไพล/น้ำมันไพล ได้ ซึ่งมติที่ประชุมเห็นด้วยกับการนำยาสมุนไพรดังกล่าวมาทดแทนยาแผนปัจจุบัน 100% และรายการยาแผนปัจจุบัน จะตัดออกจากบัญชียาโรงพยาบาล และบัญชียา รพ.สต. ได้แก่ Analgesic Balm, M.Carminative และ Bisacodyl ส่วนยา M.tussis, Indomethacin และ Flunarizine ได้เสนอตัดออกจากบัญชียาโรงพยาบาลไปแล้วตั้งแต่ปีงบประมาณ 2567

ข้อตกลงร่วม/แนวทางการดำเนินงานต่อ

1. เพื่อส่งเสริมให้แพทย์มีความสะดวกในการสั่งจ่ายยาสมุนไพรใน 10 โรค Common Disease ประสาน IT ให้แก้ไขโปรแกรม Himpro เมื่อแพทย์เลือก ICD10 ของโรค >>>รายการยาสมุนไพรจะแสดงขึ้นมาให้แพทย์เลือกทันที

- *การทำ Pop-up จักรหัสโรคแผนปัจจุบัน กับยาแผนไทย (ประสาน IT ดำเนินการ)

2. ประสาน IT สร้าง Pop-up indication ในกลุ่มผู้ป่วยประเภทไหนหรือโรคอะไรที่ต้องระวังในการใช้ยาสมุนไพร

3. ประเด็นน้ำมันปลา ให้มี Pop-up เตือน ในสิทธิเบิกตรง 1 ขวด/ครั้ง/เดือน

4. เสนอให้มีการยกเลิกการเก็บเงินค่าน้ำมันปลาในสิทธิ UC (คณะกรรมการบริหารอนุมัติแล้ว)

5. การคีย์ลูกประคบ ไม่เกิน 3 ลูก/ครั้ง

6. กรณีหลังคลอด แพทย์เสนอว่าควรมีการทำชุดยาหลังคลอดแผนไทย ให้แพทย์สามารถเลือกได้ง่ายใน paperless เพื่อเตือนการสั่งจ่าย เช่น ชุดยาสมุนไพรกลับบ้าน >>> ขาชงชิง อยากให้เพิ่ม ไล่แคปซูล

7. กรณีผู้ป่วยที่มารอรับบริการที่ OPD ระหว่างรอพบแพทย์ ถ้ามีในเรื่องของอาการปวดกล้ามเนื้อ เสนอให้ส่งเข้าห้องตรวจแพทย์แผนไทย

8. จัดทำปฏิทินยาในห้องตรวจแพทย์ (ดำเนินการแล้ว)

9. แผนไทยจัดทำ Infographic สื่อสารทางไลน์ และ print ไปติดไว้ที่ห้องตรวจ ตัวอย่างของ รพ.เจ้าพระยาอภัยภูเบศร

ยาสมุนไพร
กต.แผนยาแผนปัจจุบัน

โรงพยาบาลเจ้าพระยาอภัยภูเบศร
จัดตั้งขึ้นโดยกรมสาธารณสุข
RECOMMENDED GMP PIC/TS

เบื่ออาหาร ICD 10: R63.0
มะระขี้นก 1 x 3

ปวดเมื่อย ปวดข้อ ICD 10: M17.9, M54.9
แอสไพริน 2 x 3
ครีมไล่
ครีมไฟ

ไอหืด, โควิด-19 ICD 10: J00, U07.2
ฟ้าทะลายโจร 3x4 #1 กระจุก
มะขามป้อม (ชาอม/ชาน้ำ)
แท็บเล็ต Paracetamol, ขาบริเวหาอาการมาตรฐาน
แท็บเล็ต Ambroxol

ผดผื่นคัน ICD 10: B02.9, B00.9
B36.0, B35.3, B35.4, B35.6, T2(O-5)(O-2)
ครีม/คาลาไมน์พญาอ
แท็บเล็ต TA cream, Acyclovir cream
แท็บเล็ต Bisacodyl

แผล ICD 10: S10.9, S20.9, S30.9, S40.9, S50.9
S60.9, S70.9, S80.9, S90.9
การ์ชิติน (เปลือกมังคุด)
แท็บเล็ต Povidone-Iodine
แท็บเล็ต Daflon[®]

ริดสีดวงทวารหนัก ICD 10: K64.1, K64.2
เพชรสังฆาต 3 x 3

ไข้หวัด, โควิด-19 ICD 10: J00, U07.2
ฟ้าทะลายโจร 3 x 4 #1 กระจุก

ท้องอืด ICD 10: R10.1, K30
ขมิ้นชัน 2 x 4
แท็บเล็ต Omeprazole, Simeticone

ท้องเสีย (ไม่ติดเชื้อ) ICD 10: A09.9
ฟ้าทะลายโจร 3 x 4 #1 กระจุก

ท้องผูก ICD 10: K59.0, K64.0
มะขามแขก 2 x หส

วังเวียน ICD 10: R42
ขิง 2 x 3
แท็บเล็ต Dimenhydrinate

ศูนย์หลักฐานเชิงประจักษ์
ด้านการแพทย์แผนไทยและสมุนไพร
วันที่ 15 ต.ค. 2568 ☎ 037-211289

9. หลังจาก IT ทำ Pop-up จักรหัสโรคแผนปัจจุบันแล้ว แพทย์เสนอให้มีการนัดประชุมองค์กรแพทย์ เพื่อชี้แจงอีกครั้งโดยพร้อมเพรียงกัน
ระเบียบวาระที่ 5 เรื่องที่ต้องติดตามในการประชุมครั้งถัดไป

ยาที่ต้องติดตามการพิจารณาเข้า-ออกครั้งถัดไป

ลำดับ	รายการยา	เหตุผล	มติที่ประชุม
1	Benadry syr.	Dead stock > 2 ปี	รอพิจารณา
2	salbutamol Expectorant	Dead stock > 2 ปี	รอพิจารณา

ปิดการประชุมเวลา 17.30 น.



ผู้บันทึกการประชุม

(ภญ.หนึ่งทัย นาคสังข์)



ผู้ตรวจรายงานการประชุม

(นพ.นันทพัชร ทลินศวนนท์)

ประธานคณะกรรมการเภสัชกรรมและการบำบัด

แผนจัดซื้อเวชภัณฑ์ยา ปีงบประมาณ 2568 (จบประมาณจากเงินบำรุง)

โรงพยาบาลขอนแก่น จังหวัดขอนแก่น

ลำดับ	ยี่ห้อ	ขนาดบรรจุ	สิทธิการซื้อของคลัง 3 ปี			ปริมาณการใช้	ค่าเฉลี่ยการใช้	ปริมาณการใช้	ราคา/หน่วย	มูลค่ารวม (บาท)	ไตรมาส 1				ไตรมาส 2				ไตรมาส 3				ไตรมาส 4				หมายเหตุ
			2565	2566	2567						จำนวนการใช้	งบ	งบ	งบ	งบ	งบ	งบ	งบ	งบ	งบ	งบ	งบ	งบ	งบ	งบ	งบ	
1	Acetylcysteine powder 200 mg.	60	567	830	885	840	40	800	69.55	55,640.00	200	13,910.00	200	13,910.00	200	13,910.00	200	13,910.00	200	13,910.00	200	13,910.00	200	13,910.00			
2	Activated Charcoal powder 5 gm.	25	62	15	25	70	10	60	320.00	19,200.00	15	4,800.00	15	4,800.00	15	4,800.00	15	4,800.00	15	4,800.00	15	4,800.00	15	4,800.00			
3	Acyclovir 400 mg. Tab.	70	200	205	235	300	60	240	125.00	30,000.00	60	7,500.00	60	7,500.00	60	7,500.00	60	7,500.00	60	7,500.00	60	7,500.00	60	7,500.00			
4	Albendazole 200 mg. Tab.	100	73	135	15	89	25	64	165.00	10,560.00	16	2,640.00	16	2,640.00	16	2,640.00	16	2,640.00	16	2,640.00	16	2,640.00	16	2,640.00			
5	Allopurinol 100 mg. Tab.	500	563	565	594	683	83	600	235.40	141,240.00	150	35,310.00	150	35,310.00	150	35,310.00	150	35,310.00	150	35,310.00	150	35,310.00	150	35,310.00			
6	Alprazolam 0.25 mg. Tab.	100	14	20	10	30	10	20	60.00	1,200.00	10	600.00		0.00	10	600.00		0.00	10	600.00		0.00	10	600.00			
7	Alumina Mg+Simethicone Tab.	500	37	41	35	54	6	48	175.00	8,400.00	12	2,100.00	12	2,100.00	12	2,100.00	12	2,100.00	12	2,100.00	12	2,100.00	12	2,100.00			
8	Amikocid 30 mg. Tab.	500	556	652	762	824	24	800	115.00	92,000.00	200	23,000.00	200	23,000.00	200	23,000.00	200	23,000.00	200	23,000.00	200	23,000.00	200	23,000.00			
9	Amiodarone 200 mg. Tab.	100	0	0	0	21	0	21	330.00	6,930.00		0.00	7	2,310.00	7	2,310.00	7	2,310.00	7	2,310.00	7	2,310.00	7	2,310.00			
10	Amiripryline HCL 10 mg. Tab.	500	240	279	227	265	25	240	166.92	40,060.80	60	10,015.20	60	10,015.20	60	10,015.20	60	10,015.20	60	10,015.20	60	10,015.20	60	10,015.20			
11	Amiripryline HCL 25 mg. Tab.	500	66	87	69	120	0	120	251.45	30,174.00	30	7,543.50	30	7,543.50	30	7,543.50	30	7,543.50	30	7,543.50	30	7,543.50	30	7,543.50			
12	Amiodipine 10 mg. Tab.	100	17,140	20,484	19,800	15,900	1,500	14,400	39.00	561,600.00	4,800	187,200.00	4,800	187,200.00	4,800	187,200.00	4,800	187,200.00	4,800	187,200.00	4,800	187,200.00	4,800	187,200.00			
13	Amoxy 875 mg.+Clavulanic acid 125 mg.	14		4,351	4,196	4,182	182	4,000	43.00	172,000.00	1,000	43,000.00	1,000	43,000.00	1,000	43,000.00	1,000	43,000.00	1,000	43,000.00	1,000	43,000.00	1,000	43,000.00			
14	Amoxycillin 500 mg. Cap.	500	265	351	271	254	14	240	576.00	138,240.00	60	34,560.00	60	34,560.00	60	34,560.00	60	34,560.00	60	34,560.00	60	34,560.00	60	34,560.00			
15	Ascorbic acid 100 mg. Tab.	1000	282	304	256	300	60	240	230.00	55,200.00	60	13,800.00	60	13,800.00	60	13,800.00	60	13,800.00	60	13,800.00	60	13,800.00	60	13,800.00			
16	Aspirin 81 mg. Tab.	1000	536	491	547	595	115	480	150.00	72,000.00	120	18,000.00	120	18,000.00	120	18,000.00	120	18,000.00	120	18,000.00	120	18,000.00	120	18,000.00			
17	Aspirin 300 mg. Tab.	500	34	35	33	40	0	40	200.00	8,000.00	10	2,000.00	10	2,000.00	10	2,000.00	10	2,000.00	10	2,000.00	10	2,000.00	10	2,000.00			
18	Acovastatin 40 mg. Tab.	100	1,318	2,692	2,942	2,305	505	1,800	120.00	216,000.00	600	72,000.00	600	72,000.00	600	72,000.00	600	72,000.00	600	72,000.00	600	72,000.00	600	72,000.00			
19	Babi-lyte (ยาลดกรด)	100	18	78	264	470	70	400	92.00	36,800.00	100	9,200.00	100	9,200.00	100	9,200.00	100	9,200.00	100	9,200.00	100	9,200.00	100	9,200.00			
20	Babi-lyte (ยาลดกรด)	100	311	349	246	244	4	240	80.00	19,200.00	60	4,800.00	60	4,800.00	60	4,800.00	60	4,800.00	60	4,800.00	60	4,800.00	60	4,800.00			
21	Baclofen 10 mg. Tab.	200	200	230	175	260	60	200	140.00	28,000.00	50	7,000.00	50	7,000.00	50	7,000.00	50	7,000.00	50	7,000.00	50	7,000.00	50	7,000.00			
22	Betahistine 12 mg. Tab.	100	0	0	231	410	50	360	75.00	27,000.00	90	6,750.00	90	6,750.00	90	6,750.00	90	6,750.00	90	6,750.00	90	6,750.00	90	6,750.00			
23	Bisacodyl 5 mg. Tab.	1000	11	6	2	8	2	6	120.00	720.00	3	360.00		0.00	3	360.00		0.00	3	360.00		0.00	3	360.00			
24	Bisoprolol 2.5 mg. Tab.	100	0	0	0	48	0	48	110.00	5,280.00	12	1,320.00	12	1,320.00	12	1,320.00	12	1,320.00	12	1,320.00	12	1,320.00	12	1,320.00			
25	Calcitriol 0.25 mcg. Tab. (Vitamin D3)	60	0	0	0	64	0	64	128.40	8,217.60	16	2,054.40	16	2,054.40	16	2,054.40	16	2,054.40	16	2,054.40	16	2,054.40	16	2,054.40			
26	Calcium Carbonate 600 mg. Tab.	1000	220	302	196	245	35	210	214.00	44,940.00		0.00	70	14,980.00	70	14,980.00	70	14,980.00	70	14,980.00	70	14,980.00	70	14,980.00			
27	Calcium 1,500 mg. Tab.	100	2,175	2,420	1,700	2,400	0	2,400	38.52	92,448.00	600	23,112.00	600	23,112.00	600	23,112.00	600	23,112.00	600	23,112.00	600	23,112.00	600	23,112.00			
28	Ca Polystyrene sulfonate powder 5 gm.	100	187	145	165	225	65	160	418.00	66,880.00	40	16,720.00	40	16,720.00	40	16,720.00	40	16,720.00	40	16,720.00	40	16,720.00	40	16,720.00			

วันที่ _____ ถึงวันที่ _____

(นาย) _____

ผู้อำนวยการโรงพยาบาล

วันที่ _____ ถึงวันที่ _____

(นางสาว) _____

ผู้อำนวยการโรงพยาบาล

แผนจัดซื้อเวชภัณฑ์ยา ปีงบประมาณ 2568 (งบประมาณจากเงินสำรอง)

โรงพยาบาลขุนพวง จังหวัดศรีสะเกษ

รหัส	ชื่อยา	ขนาดบรรจุ	ข้อมูลการซื้อของ 3 ปี			ปริมาณการใช้ (กิโลกรัม)	รหัสคลังสินค้า	ปริมาณการซื้อ (กิโลกรัม)	ราคา/หน่วย	มูลค่า (บาท)	ไตรมาส 1		ไตรมาส 2		ไตรมาส 3		ไตรมาส 4		หมายเหตุ
			2565	2566	2567						จำนวน	มูลค่า	จำนวน	มูลค่า	จำนวน	มูลค่า	จำนวน	มูลค่า	
29	Captopril 25 mg Tab.	500	2	1	1	6	2	4	780.00	3,120.00	0	0.00	2	1,560.00	0	0.00	2	1,560.00	
30	Carbamazepine 200 mg Tab.	500	35	43	27	38	4	34	600.00	20,400.00	10	6,000.00	8	4,800.00	8	4,800.00	8	4,800.00	
31	Carvediol 12.5 mg Tab.	100	1,030	1,242	1,250	875	35	840	267.50	224,700.00	280	74,900.00	280	74,900.00	280	74,900.00	20	20,330.00	0.00
32	Cefixime 100 mg Cap.	100	0	0	21	100	20	80	1,016.50	81,320.00	20	20,330.00	20	20,330.00	20	20,330.00	20	20,330.00	
33	Cefixime 10 mg Tab.	1000	172	200	242	248	8	240	200.00	48,000.00	60	12,000.00	60	12,000.00	60	12,000.00	60	12,000.00	
34	Chloroquine 250 mg Tab.	1000	8	16	6	13	1	12	860.00	10,320.00	3	2,580.00	3	2,580.00	3	2,580.00	3	2,580.00	
35	Chlorpheniramine 4 mg Tab.	1000	388	346	301	324	4	320	32.00	10,240.00	80	2,560.00	80	2,560.00	80	2,560.00	80	2,560.00	
36	Chlorpromazine 25 mg Tab.	1000	13	17	16	30	6	24	250.00	6,000.00	6	1,500.00	6	1,500.00	6	1,500.00	6	1,500.00	
37	Chlorpromazine 50 mg Tab.	1000	49	30	29	45	5	40	380.00	15,200.00	10	3,800.00	10	3,800.00	10	3,800.00	10	3,800.00	
38	Chlorpromazine 100 mg Tab.	500	38	76	31	69	9	60	550.00	33,000.00	15	8,250.00	15	8,250.00	15	8,250.00	15	8,250.00	
39	Ciprofloxacin 500 mg Tab.	100	0	158	155	257	57	200	110.00	22,000.00	50	5,500.00	50	5,500.00	50	5,500.00	50	5,500.00	
40	Clarithromycin 500 mg Tab.	100	86	40	10	39	15	24	850.00	20,400.00	6	5,100.00	6	5,100.00	6	5,100.00	6	5,100.00	
41	Clindamycin 300 mg Cap.	100	0	65	55	90	30	60	260.00	15,600.00	15	3,900.00	15	3,900.00	15	3,900.00	15	3,900.00	
42	Clozapem 2 mg Tab.	500	139	133	136	196	36	160	420.00	67,200.00	40	16,800.00	40	16,800.00	40	16,800.00	40	16,800.00	
43	Clopidogrel 75 mg Tab.	100	296	330	210	400	80	320	208.65	66,768.00	80	16,692.00	80	16,692.00	80	16,692.00	80	16,692.00	
44	Clozapine 25 mg Tab. (branded case)	100	130	150	136	190	30	160	112.00	17,920.00	40	4,480.00	40	4,480.00	40	4,480.00	40	4,480.00	
45	Clozapine 100 mg Tab. (branded case)	500	77	66	81	70	6	64	700.00	44,800.00	16	11,200.00	16	11,200.00	16	11,200.00	16	11,200.00	
46	Colchicine 0.6 mg Tab.	500	248	259	254	310	70	240	145.00	34,800.00	60	8,700.00	60	8,700.00	60	8,700.00	60	8,700.00	
47	Co-trimoxazole Tab.	1000	43	61	54	86	6	80	400.00	32,000.00	20	8,000.00	20	8,000.00	20	8,000.00	20	8,000.00	
48	Cyclophosphamide 4 mg Tab.	1000	31	21	36	56	0	56	70.00	3,920.00	14	980.00	14	980.00	14	980.00	14	980.00	
49	Dapsone 100 mg Tab.	100	5	8	12	15	3	12	1,200.00	14,400.00	3	3,600.00	3	3,600.00	3	3,600.00	3	3,600.00	
50	Dextromethorphan 15 mg Tab.	1000	320	199	110	130	10	120	190.00	22,800.00	30	5,700.00	30	5,700.00	30	5,700.00	30	5,700.00	
51	Desogestrel 50mcg+ethinylestradiol 20mcg	28	410	300	80	200	80	120	85.60	10,272.00		0.00	40	3,424.00	40	3,424.00	40	3,424.00	
52	Diazepam 2 mg Tab.	500	38	42	47	65	17	48	85.60	4,108.80	12	1,027.20	12	1,027.20	12	1,027.20	12	1,027.20	
53	Diazepam 5 mg Tab.	1000	66	67	52	68	8	60	246.10	14,766.00	15	3,691.50	15	3,691.50	15	3,691.50	15	3,691.50	
54	Diclofenac 25 mg Tab.	1000	127	129	110	184	24	160	123.05	19,688.00	40	4,922.00	40	4,922.00	40	4,922.00	40	4,922.00	
55	Dicloxacillin 250 mg Cap.	500	160	139	173	240	40	200	416.00	83,200.00	50	20,800.00	50	20,800.00	50	20,800.00	50	20,800.00	
56	Dicloxacillin 500 mg Cap.	500	64	46	51	104	24	80	661.00	52,880.00	20	13,220.00	20	13,220.00	20	13,220.00	20	13,220.00	

วันที่ ปีงบประมาณ

(นาย).....

ตำแหน่ง.....

วันที่ ปีงบประมาณ

(นางสาว).....

ตำแหน่ง.....

แผนจัดซื้อเวชภัณฑ์ยา ปีงบประมาณ 2568 (งบประมาณจากเงินสำรอง)

โรงพยาบาลขุนทอง จังหวัดศรีสะเกษ

กลุ่ม	ชื่อยา	ขนาดบรรจุ	ข้อมูลการซื้อต่อกล่อง 3 ปี			ปริมาณการใช้	คลังยา	ปริมาณสำรอง	ราคา/หน่วย	มูลค่ารวม (บาท)	ไตรมาส 1				ไตรมาส 2				ไตรมาส 3				ไตรมาส 4				หมายเหตุ
			2565	2566	2567						จำนวน	มูลค่า	จำนวน	มูลค่า	จำนวน	มูลค่า	จำนวน	มูลค่า	จำนวน	มูลค่า	จำนวน	มูลค่า	จำนวน	มูลค่า			
57	Dicyclonine HCl 10 mg Tab.	1000	73	87	85	100	0	100	450.00	45,000.00	25	11,250.00	25	11,250.00	25	11,250.00	25	11,250.00	25	11,250.00	25	11,250.00					
58	Digoxin 0.25 mg. Tab.	1000	17	17	13	20	0	20	320.00	6,400.00	5	1,600.00	5	1,600.00	5	1,600.00	5	1,600.00	5	1,600.00	5	1,600.00					
59	Dimenhydrinate 50 mg. Tab.	1000	129	157	142	161	1	160	160.00	25,600.00	40	6,400.00	40	6,400.00	40	6,400.00	40	6,400.00	40	6,400.00	40	6,400.00					
60	Dipotassium Clozapate 5 mg. Tab. Doliplegar 50 mg+Lamixidine 300 mg+	500	198	159	134	204	44	160	350.00	56,000.00	40	14,000.00	40	14,000.00	40	14,000.00	40	14,000.00	40	14,000.00	40	14,000.00					
61	Tenofor 300 mg	30	0	0	99	195	35	160	990.00	158,400.00	40	39,600.00	40	39,600.00	40	39,600.00	40	39,600.00	40	39,600.00	40	39,600.00					
62	Domperidone Tab. 10 mg. Tab.	1000	188	165	145	175	15	160	92.00	14,720.00	40	3,680.00	40	3,680.00	40	3,680.00	40	3,680.00	40	3,680.00	40	3,680.00					
63	Doxazolin 2 mg. Tab.	500	610	746	676	1,000	200	800	95.00	76,000.00	200	19,000.00	200	19,000.00	200	19,000.00	200	19,000.00	200	19,000.00	200	19,000.00					
64	Doxycycline 100 mg. Cap.	1000	13	32	9	21	5	16	680.00	10,880.00	4	2,720.00	4	2,720.00	4	2,720.00	4	2,720.00	4	2,720.00	4	2,720.00					
65	Enalapril maleate 5 mg. Tab.	1000	1,292	1,425	1,474	1,600	0	1,600	166.00	265,600.00	400	66,400.00	400	66,400.00	400	66,400.00	400	66,400.00	400	66,400.00	400	66,400.00					
66	Enalapril maleate 20 mg. Tab.	1000	245	230	281	287	47	240	385.00	92,400.00	60	23,100.00	60	23,100.00	60	23,100.00	60	23,100.00	60	23,100.00	60	23,100.00					
67	Ergotamine 1 mg+Caffeine 100 mg tab	400	6	10	10	18	2	16	580.00	9,280.00	4	2,320.00	4	2,320.00	4	2,320.00	4	2,320.00	4	2,320.00	4	2,320.00					
68	Erythromycin 250 mg. Tab.	500	3	2	3	7	3	4	1,125.00	4,500.00		0.00	2	2,250.00		0.00	2	2,250.00		0.00	2	2,250.00					
69	Estradiol valerate 2 mg Tab.	84	25	29	13	29	9	20	379.85	7,597.00	5	1,899.25	5	1,899.25	5	1,899.25	5	1,899.25	5	1,899.25	5	1,899.25					
70	Ethambutol HCl 400 mg. Tab.	500	24	32	33	18	6	12	900.00	10,800.00	3	2,700.00	3	2,700.00	3	2,700.00	3	2,700.00	3	2,700.00	3	2,700.00					
71	Ethambutol HCl 500 mg. Tab.	500	12	15	10	16	4	12	1,300.00	15,600.00	3	3,900.00	3	3,900.00	3	3,900.00	3	3,900.00	3	3,900.00	3	3,900.00					
72	Famotidine 20 mg. tab	1000	0	0	4	52	24	28	280.00	7,840.00	7	1,960.00	7	1,960.00	7	1,960.00	7	1,960.00	7	1,960.00	7	1,960.00					
73	Favipiravir 200 mg tab	50	5,400	137	90	220	20	200	535.00	107,000.00	50	26,750.00	50	26,750.00	50	26,750.00	50	26,750.00	50	26,750.00	50	26,750.00					
74	Fenofibrate 200 mg tab	30	0	0	610	1,060	60	1,000	58.00	58,000.00	250	14,500.00	250	14,500.00	250	14,500.00	250	14,500.00	250	14,500.00	250	14,500.00					
75	Ferrous fumarate 200 mg Tab.	1000	1,300	1,221	1,104	1,452	332	1,120	112.00	125,440.00	280	31,360.00	280	31,360.00	280	31,360.00	280	31,360.00	280	31,360.00	280	31,360.00					
76	Finasteride 5 mg tab	500	0	0	34	58	2	56	865.00	48,440.00	14	12,110.00	14	12,110.00	14	12,110.00	14	12,110.00	14	12,110.00	14	12,110.00					
77	Fluconazole 200 mg. Cap.	50	63	75	61	78	14	64	190.00	12,160.00	16	3,040.00	16	3,040.00	16	3,040.00	16	3,040.00	16	3,040.00	16	3,040.00					
78	Fluoxetine 20 mg. Tab.	500	216	187	251	429	9	420	160.00	67,200.00	120	19,200.00	100	16,000.00	100	16,000.00	100	16,000.00	100	16,000.00	100	16,000.00					
79	Folic acid 5 mg. Tab.	1000	1,030	1,409	1,094	1,283	83	1,200	180.00	216,000.00	300	54,000.00	300	54,000.00	300	54,000.00	300	54,000.00	300	54,000.00	300	54,000.00					
80	Furosemide 40 mg. Tab.	500	175	264	202	209	9	200	145.00	29,000.00	50	7,250.00	50	7,250.00	50	7,250.00	50	7,250.00	50	7,250.00	50	7,250.00					
81	Furosemide 500 mg. Tab.	100	10	20	18	50	10	40	200.00	8,000.00	10	2,000.00	10	2,000.00	10	2,000.00	10	2,000.00	10	2,000.00	10	2,000.00					
82	Gabapentin 100 mg Cap.	100	6,730	8,750	8,980	9,150	350	8,800	99.51	875,688.00	2,200	218,922.00	2,200	218,922.00	2,200	218,922.00	2,200	218,922.00	2,200	218,922.00	2,200	218,922.00					
83	Genfibrozil 300 mg. Cap.	500	70	160	211	278	78	200	340.00	68,000.00	50	17,000.00	50	17,000.00	50	17,000.00	50	17,000.00	50	17,000.00	50	17,000.00					

วันที่.....ปี

(นายแพทย์)

ผู้อำนวยการรักษา

วันที่.....ปี

(นายแพทย์)

ผู้อำนวยการรักษา

แผนจัดซื้อเวชภัณฑ์ยา ปีงบประมาณ 2568 (งบประมาณจากเงินสำรอง)

โรงพยาบาลขุนหาญ จังหวัดศรีสะเกษ

รหัส	ชื่อยา	ขนาดบรรจุ	ข้อมูลการซื้อต่อกล่อง 3 ปี			ปริมาณการใช้	ราคากลาง	ปริมาณการใช้	ราคา/หน่วย	มูลค่ารวม (บาท)	ไตรมาส 1		ไตรมาส 2		ไตรมาส 3		ไตรมาส 4		หมายเหตุ
			2565	2566	2567						กล่อง	มูลค่า	จำนวน	มูลค่า	จำนวน	มูลค่า	จำนวน	มูลค่า	
84	Clopidide 5 mg. Tab.	500	2,730	2,875	3,005	3,475	675	2,800	52,000	145,600.00	700	36,400.00	700	36,400.00	700	36,400.00	700	36,400.00	
85	Griseofulvin 500 mg. Tab.	100	55	15	10	24	8	16	200.00	3,200.00		0.00	8	1,600.00		0.00	8	1,600.00	
86	Haloperidol 0.5 mg. Tab.	1000	9	2	5	19	7	12	180.00	2,160.00		0.00	6	1,080.00		0.00	6	1,080.00	
87	Haloperidol 2 mg. Tab.	1000	44	71	31	79	18	61	440.00	26,840.00	16	7,040.00	15	6,600.00	15	6,600.00	15	6,600.00	
88	Halopendol 5 mg. Tab.	1000	121	121	73	145	25	120	740.00	88,800.00	30	22,200.00	30	22,200.00	30	22,200.00	30	22,200.00	
89	HCTZ 50 mg.+Amloride 5 mg. Tab.	1000	9	8	5	16	4	12	260.00	3,120.00		0.00	6	1,560.00		0.00	6	1,560.00	
90	Hydrochlorothiazide Tab. 25 mg. (HCTZ)	500	186	172	323	360	80	280	85.00	23,800.00	70	5,950.00	70	5,950.00	70	5,950.00	70	5,950.00	
91	Hydralazine HCL 25 mg. Tab.	500	3,565	4,469	4,597	4,632	232	4,400	160.00	704,000.00	1,100	176,000.00	1,100	176,000.00	1,100	176,000.00	1,100	176,000.00	
92	Hydroxychloroquine 200 mg tab	100	0	0	280	310	70	240	340.00	81,600.00	60	20,400.00	60	20,400.00	60	20,400.00	60	20,400.00	
93	Hydroxyzone 10 mg. Tab.	1000	41	34	43	67	7	60	130.00	7,800.00	15	1,950.00	15	1,950.00	15	1,950.00	15	1,950.00	
94	Ibuprofen 400 mg. Tab.	1000	203	235	188	307	67	240	380.00	91,200.00	60	22,800.00	60	22,800.00	60	22,800.00	60	22,800.00	
95	Isoniazid 100 mg. Tab.	500	132	146	137	63	23	40	100.00	4,000.00	10	1,000.00	10	1,000.00	10	1,000.00	10	1,000.00	
96	Isonoride dinitrate. 5 mg. Sub.	500	100	65	16	35	3	32	401.25	12,840.00	8	3,210.00	8	3,210.00	8	3,210.00	8	3,210.00	
97	Isonoride dinitrate 10 mg. Oral	1000	63	57	44	71	11	60	330.00	19,800.00	15	4,950.00	15	4,950.00	15	4,950.00	15	4,950.00	
98	KCL 500 mg tab.	500	0	0	23	44	4	40	481.50	19,260.00	10	4,815.00	10	4,815.00	10	4,815.00	10	4,815.00	
99	Lamivudine 150 mg Tab.	60	0	161	109	120	0	120	187.20	22,464.00	30	5,616.00	30	5,616.00	30	5,616.00	30	5,616.00	
100	Lercanidipine 20 mg Tab.	28	0	0	451	680	200	480	79.18	38,006.40	120	9,501.60	120	9,501.60	120	9,501.60	120	9,501.60	
101	Leveretacetam 500 mg Tab.	60	0	0	376	570	90	480	225.00	108,000.00	120	27,000.00	120	27,000.00	120	27,000.00	120	27,000.00	
102	Levodopa 100mg+Carbidopa 25 mg	100	480	425	340	400	0	400	265.00	106,000.00	100	26,500.00	100	26,500.00	100	26,500.00	100	26,500.00	
103	Levofloxacin 500 mg Tab.	100	27	18	20	17	5	12	600.00	7,200.00	3	1,800.00	3	1,800.00	3	1,800.00	3	1,800.00	
104	Levodihyroxine Na. 0.1 mg. Tab.	500	133	155	143	182	22	160	175.00	28,000.00	40	7,000.00	40	7,000.00	40	7,000.00	40	7,000.00	
105	Lorazepam 0.5 mg. Tab.	1000	102	97	122	150	30	120	200.00	24,000.00	30	6,000.00	30	6,000.00	30	6,000.00	30	6,000.00	
106	Lorazepam 1 mg. Tab.	1000	244	272	292	385	65	320	290.00	92,800.00	80	23,200.00	80	23,200.00	80	23,200.00	80	23,200.00	
107	Lorazepam 2 mg. Tab.	1000	78	18	47	79	15	64	400.00	25,600.00	16	6,400.00	16	6,400.00	16	6,400.00	16	6,400.00	
108	Levonorgestrel 0.75 mg. Tab.	2	10	5	20	20	0	20	53.50	1,070.00	20	1,070.00		0.00		0.00		0.00	
109	Losartan 100 mg. Tab.	1000	331	316	419	510	30	480	890.00	427,200.00	120	106,800.00	120	106,800.00	120	106,800.00	120	106,800.00	
110	Lynestrenol 0.5 mg. Tab.	28	10	20	0	78	26	52	62.00	3,224.00		0.00	26	1,612.00		0.00	26	1,612.00	
111	Mamiprine 20 mg Tab.	100	325	570	775	865	65	800	120.00	96,000.00	200	24,000.00	200	24,000.00	200	24,000.00	200	24,000.00	

วันที่.....ปี

(ลายเซ็น ฐาน)

บุคลากรบริหารการเงิน

วันที่.....ปี

(ลายเซ็นผู้จัดทำ ฐาน)

ผู้ดำเนินการบริหารการเงิน

แผนจัดซื้อเวชภัณฑ์ยา ปีงบประมาณ 2568 (งบประมาณจากเงินบำรุง)

โรงพยาบาลขุนหาญ จังหวัดศรีสะเกษ

รหัส	ชื่อยา	ขนาดบรรจุ	รายการขึ้นทะเบียน 3 ปี			ปริมาณการใช้	คงคลัง	ปริมาณการใช้	คงคลัง	ปริมาณการใช้	คงคลัง	ราคา/หน่วย	งบรวม (บาท)	ไตรมาส 1		ไตรมาส 2		ไตรมาส 3		ไตรมาส 4		หมายเหตุ		
			2565	2566	2567									จำนวน	มูลค่า	จำนวน	มูลค่า	จำนวน	มูลค่า	จำนวน	มูลค่า			
112	Mebendazole Tab.100 mg.	250	7	14	20	40	0	40	0	40	95.00	3,800.00	20	1,900.00	5	1,364.25	5	1,364.25	20	1,900.00	5	1,364.25	0.00	
113	Meferamic acid 500 mg. Tab. (NED)	500	9	8	6	22	2	20	20	272.85	5,457.00	5	1,364.25	5	1,364.25	5	1,364.25	5	1,364.25	5	1,364.25	5	1,364.25	0.00
114	Metformin 500 mg. Tab.	500	5,790	6,605	6,525	8,000	1,600	6,400	107.00	684,800.00	1,600	171,200.00	1,600	171,200.00	1,600	171,200.00	1,600	171,200.00	1,600	171,200.00	1,600	171,200.00	1,600	171,200.00
115	Methimazole 5 mg Tab.	500	115	125	135	173	29	144	290.00	41,760.00	36	10,440.00	36	10,440.00	36	10,440.00	36	10,440.00	36	10,440.00	36	10,440.00	36	10,440.00
116	Methotrexate 2.5 mg Tab.	100	170	194	179	225	25	200	219.00	43,800.00	50	10,950.00	50	10,950.00	50	10,950.00	50	10,950.00	50	10,950.00	50	10,950.00	50	10,950.00
117	Methyldopa 250 mg. Tab.	500	264	312	291	357	37	320	680.00	217,600.00	80	54,400.00	80	54,400.00	80	54,400.00	80	54,400.00	80	54,400.00	80	54,400.00	80	54,400.00
118	Methylphenidate 10 mg Tab.	200	638	710	458	560	110	450	800.00	360,000.00	150	120,000.00	150	120,000.00	150	120,000.00	150	120,000.00	150	120,000.00	150	120,000.00	150	120,000.00
119	Metoprolol 100 mg. Tab.	500	570	604	611	655	55	600	212.00	127,200.00	150	31,800.00	150	31,800.00	150	31,800.00	150	31,800.00	150	31,800.00	150	31,800.00	150	31,800.00
120	Metronidazole Tab.400 mg.	500	0	5	20	25	1	24	214.00	5,136.00	6	1,284.00	6	1,284.00	6	1,284.00	6	1,284.00	6	1,284.00	6	1,284.00	6	1,284.00
121	Misoprostol 200 mcg	140	2	3	1	3	1	2	1,231.57	2,463.14	1	1,231.57	1	1,231.57	1	1,231.57	1	1,231.57	1	1,231.57	1	1,231.57	1	1,231.57
122	Multivitamin Tab.	1000	352	261	364	437	37	400	208.65	83,460.00	100	20,865.00	100	20,865.00	100	20,865.00	100	20,865.00	100	20,865.00	100	20,865.00	100	20,865.00
123	Molnupiravir 200 mg Tab.	40	1,800	1,490	310	500	0	500	365.94	182,970.00	200	73,188.00	200	73,188.00	200	73,188.00	200	73,188.00	200	73,188.00	200	73,188.00	200	73,188.00
124	Morphine sulfate SR capsule 20 mg	28	0	0	0	150	0	150	770.00	115,500.00	50	38,500.00	50	38,500.00	50	38,500.00	50	38,500.00	50	38,500.00	50	38,500.00	50	38,500.00
125	Morphine IR. Tab. 10 mg	100	0	30	135	230	30	200	190.00	38,000.00	50	9,500.00	50	9,500.00	50	9,500.00	50	9,500.00	50	9,500.00	50	9,500.00	50	9,500.00
126	Morphine SR. Tab. 10 mg	30	106	253	390	501	101	400	350.00	140,000.00	100	35,000.00	100	35,000.00	100	35,000.00	100	35,000.00	100	35,000.00	100	35,000.00	100	35,000.00
127	Morphine SR. Tab. 30 mg	30	75	50	290	246	6	240	650.00	156,000.00	60	39,000.00	60	39,000.00	60	39,000.00	60	39,000.00	60	39,000.00	60	39,000.00	60	39,000.00
128	Nicotinamide 500 mg. Tab.	100	7	15	16	24	8	16	133.00	2,128.00	8	1,064.00	8	1,064.00	8	1,064.00	8	1,064.00	8	1,064.00	8	1,064.00	8	1,064.00
129	Nicotinic acid 50 mg Tab.	1000	5	2	4	11	1	10	203.30	2,033.00	5	1,016.50	5	1,016.50	5	1,016.50	5	1,016.50	5	1,016.50	5	1,016.50	5	1,016.50
130	Nifedipine 5 mg. Cap. (NED)	100	155	130	80	120	0	120	90.00	10,800.00	30	2,700.00	30	2,700.00	30	2,700.00	30	2,700.00	30	2,700.00	30	2,700.00	30	2,700.00
131	Nifedipine 10 mg. Cap. (NED)	100	125	205	110	140	10	130	120.00	15,600.00	40	4,800.00	30	3,600.00	30	3,600.00	30	3,600.00	30	3,600.00	30	3,600.00	30	3,600.00
132	Norfloxacin Tab. 400 mg.	500	13	17	8	19	3	16	500.00	8,000.00	4	2,000.00	4	2,000.00	4	2,000.00	4	2,000.00	4	2,000.00	4	2,000.00	4	2,000.00
133	Norethisterone 5 mg. Tab.	100	28	27	18	27	3	24	250.00	6,000.00	6	1,500.00	6	1,500.00	6	1,500.00	6	1,500.00	6	1,500.00	6	1,500.00	6	1,500.00
134	Nortriptyline 25 mg Tab.	1000	2	5	5	10	2	8	1,000.00	8,000.00	2	2,000.00	2	2,000.00	2	2,000.00	2	2,000.00	2	2,000.00	2	2,000.00	2	2,000.00
135	Orniprozole Cap. 20 mg.	100	9,400	10,660	9,910	10,870	870	10,000	38.00	380,000.00	2,500	95,000.00	2,500	95,000.00	2,500	95,000.00	2,500	95,000.00	2,500	95,000.00	2,500	95,000.00	2,500	95,000.00
136	Oral contraceptive Tab.	50	135	127	111	200	40	160	275.00	44,000.00	40	11,000.00	40	11,000.00	40	11,000.00	40	11,000.00	40	11,000.00	40	11,000.00	40	11,000.00
137	ORS, powder, 5.09 gm.	100	560	1,442	904	1,016	16	1,000	150.00	150,000.00	250	37,500.00	250	37,500.00	250	37,500.00	250	37,500.00	250	37,500.00	250	37,500.00	250	37,500.00
138	Osimtin AZ Tab.	30	2,373	3,060	2,340	2,780	380	2,400	53.50	128,400.00	600	32,100.00	600	32,100.00	600	32,100.00	600	32,100.00	600	32,100.00	600	32,100.00	600	32,100.00
139	Osetamivir 75 mg cap	250	16	66	81	79	9	70	6,250	437,500.00	15	93,750.00	15	93,750.00	15	93,750.00	15	93,750.00	15	93,750.00	15	93,750.00	15	93,750.00

วันที่ กุมภาพันธ์

(นายแพทย์ ศรีสุข)

แพทย์โรงพยาบาลขุนหาญ

วันที่ กันยายน

(นายแพทย์วิฑูรย์ ชูเกียรติ)

ผู้อำนวยการโรงพยาบาลขุนหาญ

แผนจัดซื้อจางวัลยักษา ปีงบประมาณ 2568 (งบประมาณจากเงินสำรอง)

โรงพยาบาลขุนหาญ อําเภอสหัสขันธ์

รหัส	ชื่อยา	ขนาดบรรจุ	สัญญาการซื้อแบบ 3 ปี			อัตราคงที่	อัตราคงที่	ราคา/หน่วย	มูลค่ารวม (บาท)	ไตรมาส 1				ไตรมาส 2				ไตรมาส 3				ไตรมาส 4				หมายเหตุ
			2565	2566	2567					2568	จำนวน	มูลค่า	จำนวน	มูลค่า	จำนวน	มูลค่า	จำนวน	มูลค่า	จำนวน	มูลค่า	จำนวน	มูลค่า				
140	Paracetamol 325 mg. Tab.	1000	97	100	100	122	2	170.00	20,400.00	30	5,100.00	30	5,100.00	30	5,100.00	30	5,100.00	30	5,100.00	30	5,100.00					
141	Paracetamol 500 mg. Tab.	500	2,446	1,832	2,072	2,000	0	107.00	214,000.00	500	53,500.00	500	53,500.00	500	53,500.00	500	53,500.00	500	53,500.00	500	53,500.00					
142	Penicillin V 250 mg. Tab.	1000	8	4	6	9	3	700.00	4,200.00		0.00	3	2,100.00		0.00		0.00		3	2,100.00		0.00				
143	Perphenazine 2 mg. Tab.	1000	4	2	3	5	1	340.00	1,360.00	2	680.00		0.00	2	680.00		0.00	2	680.00		0.00					
144	Perphenazine 4 mg. Tab.	1000	17	8	14	30	6	290.00	4,960.00	6	1,740.00	6	1,740.00	6	1,740.00	6	1,740.00	6	1,740.00	6	1,740.00					
145	Perphenazine 8 mg. Tab.	1000	67	69	67	73	9	550.00	35,200.00	16	8,800.00	16	8,800.00	16	8,800.00	16	8,800.00	16	8,800.00	16	8,800.00					
146	Phenobarbital Tab. 30 mg.	1000	6	4	3	9	1	160.50	1,284.00	2	321.00	2	321.00	2	321.00	2	321.00	2	321.00	2	321.00					
147	Phenobarbitalone 60 mg. Tab.	1000	65	50	40	71	15	278.20	15,579.20	14	3,894.80	14	3,894.80	14	3,894.80	14	3,894.80	14	3,894.80	14	3,894.80					
148	Phenylephrine 10mg+Brompheniramine 4	500	18	23	30	48	8	280.00	11,200.00	10	2,800.00	10	2,800.00	10	2,800.00	10	2,800.00	10	2,800.00	10	2,800.00					
149	Phenytoin 50 mg. Tab.	250	0	0	23	40	0	647.35	25,894.00	10	6,473.50	10	6,473.50	10	6,473.50	10	6,473.50	10	6,473.50	10	6,473.50					
150	Phenytoin Na. 100 mg. Cap.	1000	159	220	163	226	26	440.00	88,000.00	50	22,000.00	50	22,000.00	50	22,000.00	50	22,000.00	50	22,000.00	50	22,000.00					
151	Progylazone 30 mg. Tab.	500	480	515	565	740	100	285.00	182,400.00	160	45,600.00	160	45,600.00	160	45,600.00	160	45,600.00	160	45,600.00	160	45,600.00					
152	Proglactam 800 mg. Tab.	100	119	161	189	276	36	200.00	48,000.00	60	12,000.00	60	12,000.00	60	12,000.00	60	12,000.00	60	12,000.00	60	12,000.00					
153	Praziquantel 600 mg. Tab.	100	23	8	17	31	7	450.00	10,800.00	6	2,700.00	6	2,700.00	6	2,700.00	6	2,700.00	6	2,700.00	6	2,700.00					
154	Prednisolone 5 mg. Tab.	500	226	260	190	310	20	175.58	50,918.20	80	14,046.40	70	12,290.60	70	12,290.60	70	12,290.60	70	12,290.60	70	12,290.60					
155	Primquine 15 mg. Tab.	250	1	3	1	6	2	177.50	710.00		0.00		0.00	2	355.00	2	355.00	2	355.00	2	355.00					
156	Proparanolol HCL. 10 mg. Tab.	1000	142	145	121	190	30	120.00	19,200.00	40	4,800.00	40	4,800.00	40	4,800.00	40	4,800.00	40	4,800.00	40	4,800.00					
157	Propylthiouracil 50 mg. Tab. (PTU)	500	27	29	9	23	3	265.00	5,300.00	5	1,325.00	5	1,325.00	5	1,325.00	5	1,325.00	5	1,325.00	5	1,325.00					
158	Pyrazinamide 500 mg. Tab.	500	39	46	31	17	17	787.00	0.00		0.00		0.00		0.00		0.00		0.00		0.00					
159	Pyridoxine HCL. 50 mg. Tab. (B6)	1000	34	36	40	56	0	246.10	13,781.60	14	3,445.40	14	3,445.40	14	3,445.40	14	3,445.40	14	3,445.40	14	3,445.40					
160	Quetiapine 25 mg. Tab.	30	0	0	319	630	150	171.20	82,176.00	120	20,544.00	120	20,544.00	120	20,544.00	120	20,544.00	120	20,544.00	120	20,544.00					
161	Quinine Sulfate 300 mg. Tab.	1000	0	0	0	1	0	2,482.40	2,482.40		0.00		0.00	1	2,482.40		0.00		0.00		0.00					
162	Rifampicin 300 mg. Cap.	100	161	252	159	94	94	460.00	0.00		0.00		0.00		0.00		0.00		0.00		0.00					
163	Rifampicin Cap. 450 mg.	100	145	145	181	97	17	670.00	53,600.00	20	13,400.00	20	13,400.00	20	13,400.00	20	13,400.00	20	13,400.00	20	13,400.00					
164	Risperidone 1 mg. Tab.	60	830	1,120	1,300	1,380	100	120.00	153,600.00	320	38,400.00	320	38,400.00	320	38,400.00	320	38,400.00	320	38,400.00	320	38,400.00					
165	Risperidone 2 mg. Tab.	500	470	520	558	660	60	1,330.00	798,000.00	150	199,500.00	150	199,500.00	150	199,500.00	150	199,500.00	150	199,500.00	150	199,500.00					
166	Roxithromycin 150 mg. Tab.	500	20	16	21	26	2	428.00	10,272.00	6	2,568.00	6	2,568.00	6	2,568.00	6	2,568.00	6	2,568.00	6	2,568.00					
167	Saltanamol 2 mg. Tab.	1000	19	19	18	30	10	110.00	2,200.00		0.00	10	1,100.00		0.00		0.00		10	1,100.00		0.00				

วันที่ ปี

(ผู้เสนอราคา)

.....

วันที่

(ผู้รับราคา)

.....

แผนจัดซื้อเวชภัณฑ์ยา ปีงบประมาณ 2568 (งบประมาณจากเงินรัฐ)

โรงพยาบาลอุบลราชธานี จังหวัดอุบลราชธานี

ลำดับ	ชื่อยา	ขนาดบรรจุ	ข้อมูลการเปลี่ยนแปลง 3 ปี			ปริมาณการใช้ (กรัฟ)	รหัสสิ่งสมมูล	ปริมาณการใช้ (กรัฟ)	ราคา/หน่วย	มูลค่ารวม (บาท)	ไตรมาส 1				ไตรมาส 2				ไตรมาส 3				ไตรมาส 4				หมายเหตุ
			2565	2566	2567						จำนวน	มูลค่า	จำนวน	มูลค่า	จำนวน	มูลค่า	จำนวน	มูลค่า	จำนวน	มูลค่า	จำนวน	มูลค่า	จำนวน	มูลค่า			
168	Serrraline 50 mg. Tab.	30	1,900	1,814	2,126	2,160	60	2,100	51.36	107,856.00	400	30,816.00	500	25,680.00	500	25,680.00	500	25,680.00	500	25,680.00	500	25,680.00					
169	Silicoson 4 mg. Tab.	30	0	0	401	690	90	600	383.06	229,836.00	150	57,459.00	150	57,459.00	150	57,459.00	150	57,459.00	150	57,459.00	150	57,459.00					
170	Simethicone 80 mg. Tab.	500	474	568	470	488	8	480	175.00	84,000.00	120	21,000.00	120	21,000.00	120	21,000.00	120	21,000.00	120	21,000.00	120	21,000.00					
171	Simvastatin 20 mg. Tab.	1000	2,617	2,745	3,144	3,180	180	3,000	400.00	1,200,000.00	750	300,000.00	750	300,000.00	750	300,000.00	750	300,000.00	750	300,000.00	750	300,000.00					
172	Sodium bicarbonate 300 mg. Tab.	1000	509	656	568	794	94	640	65.00	41,600.00	160	10,400.00	160	10,400.00	160	10,400.00	160	10,400.00	160	10,400.00	160	10,400.00					
173	Sodium valproate 200 mg. Tab.	100	185	215	210	280	40	240	121.98	29,275.20	60	7,318.80	60	7,318.80	60	7,318.80	60	7,318.80	60	7,318.80	60	7,318.80					
174	Sodium valproate Chrono Tab. 500 mg.	30	1,560	2,035	1,890	2,420	20	2,400	301.74	724,176.00	600	181,044.00	500	181,044.00	600	181,044.00	600	181,044.00	600	181,044.00	600	181,044.00					
175	Spironolactone 25 mg. Tab.	500	149	167	162	160	20	140	360.00	50,400.00	35	12,600.00	35	12,600.00	35	12,600.00	35	12,600.00	35	12,600.00	35	12,600.00					
176	Sodium Chloride 300 mg. Tab.	250	470	971	696	988	188	800	110.00	88,000.00	200	22,000.00	200	22,000.00	200	22,000.00	200	22,000.00	200	22,000.00	200	22,000.00					
177	Sulfasalazine 500 mg. Tab.	100	270	433	435	540	60	480	198.00	95,040.00	120	23,760.00	120	23,760.00	120	23,760.00	120	23,760.00	120	23,760.00	120	23,760.00					
178	Tamulosin 0.4 mg. tab.	30	0	0	273	420	100	320	267.50	85,600.00	80	21,400.00	80	21,400.00	80	21,400.00	80	21,400.00	80	21,400.00	80	21,400.00					
179	Tenoforvir 300 mg. Tab.	30	0	351	155	205	5	200	331.50	66,300.00	50	16,575.00	50	16,575.00	50	16,575.00	50	16,575.00	50	16,575.00	50	16,575.00					
180	Tenoforvir Adefenamide Fumarate 25 mg	30	0	0	48	240	0	240	240.00	57,600.00	60	14,400.00	60	14,400.00	60	14,400.00	60	14,400.00	60	14,400.00	60	14,400.00					
181	Theophylline SR 200 mg. Tab.	100	666	398	207	380	100	280	94.00	26,320.00	70	6,580.00	70	6,580.00	70	6,580.00	70	6,580.00	70	6,580.00	70	6,580.00					
182	Thiamine HCl 100 mg. Tab. (B1)	1000	29	61	43	58	8	50	321.00	16,050.00	14	4,494.00	12	3,852.00	12	3,852.00	12	3,852.00	12	3,852.00	12	3,852.00					
183	Thiondazine 10 mg. Tab.	1000	0	0	0	1	0	1	500.00	500.00		0.00	1	500.00		0.00	1	500.00		0.00	1	500.00					
184	Thiondazine 25 mg. Tab.	1000	1	1	0	2	0	2	1,000.00	2,000.00		0.00	1	1,000.00		0.00	1	1,000.00		0.00	1	1,000.00					
185	Thiondazine 50 mg. Tab.	1000	5	4	3	5	1	4	1,900.00	7,600.00	2	3,800.00		0.00	2	3,800.00		0.00	2	3,800.00		0.00					
186	Tolipenone 50 mg. Tab.	1000	281	640	295	320	0	320	350.00	112,000.00	80	28,000.00	80	28,000.00	80	28,000.00	80	28,000.00	80	28,000.00	80	28,000.00					
187	Topiramate 50 mg. Tab.	60	0	0	64	63	15	48	450.00	21,600.00	12	5,400.00	12	5,400.00	12	5,400.00	12	5,400.00	12	5,400.00	12	5,400.00					
188	Tamadol HCl 50 mg. Cap.	500	331	860	440	497	17	480	144.45	69,336.00	120	17,334.00	120	17,334.00	120	17,334.00	120	17,334.00	120	17,334.00	120	17,334.00					
189	Trazodone 50 mg. Tab.	500	138	169	131	192	32	160	680.00	108,800.00	40	27,200.00	40	27,200.00	40	27,200.00	40	27,200.00	40	27,200.00	40	27,200.00					
190	Trifluoperazine 5 mg. Tab.	1000	4	2	4	10	2	8	551.05	4,408.40	2	1,102.10	2	1,102.10	2	1,102.10	2	1,102.10	2	1,102.10	2	1,102.10					
191	Trifluoperazine 10 mg. Tab.	1000	3	4	6	9	1	8	650.00	5,200.00	2	1,300.00	2	1,300.00	2	1,300.00	2	1,300.00	2	1,300.00	2	1,300.00					
192	Trifluoperazine HCl 2 mg. Tab.	500	486	514	541	629	19	610	104.81	63,934.10	160	16,769.60	150	15,721.50	150	15,721.50	150	15,721.50	150	15,721.50	150	15,721.50					
193	Trifluoperazine HCl 5 mg. Tab.	500	372	464	318	452	52	400	169.06	67,624.00	100	16,906.00	100	16,906.00	100	16,906.00	100	16,906.00	100	16,906.00	100	16,906.00					
194	Tranexamic acid 250 mg. Cap.	500	7	16	9	15	3	12	750.00	9,000.00	3	2,250.00	3	2,250.00	3	2,250.00	3	2,250.00	3	2,250.00	3	2,250.00					
195	Verapamil 40 mg. Tab.	250	240	250	187	302	62	240	220.00	52,800.00	60	13,200.00	60	13,200.00	60	13,200.00	60	13,200.00	60	13,200.00	60	13,200.00					

วันที่.....ปี

(บรรณารักษ์)

นางสาว.....

วันที่.....ปี

(นายแพทย์)

นายแพทย์.....

แผนจัดซื้อยาภัณฑ์ยา ปีงบประมาณ 2568 (งบประมาณจากเงินสำรอง)

โรงพยาบาลขุนหาญ จังหวัดศรีสะเกษ

รหัส	ชื่อยา	ขนาดบรรจุ	ข้อมูลการจัดซื้อแบบ 3 ปี			ปริมาณการใช้ (ปีงบประมาณ 2568)	รหัสคลังสินค้า	ปริมาณสั่งซื้อ	ราคาต่อหน่วย	รวมมูลค่า	จำนวน	ไตรมาส				รวมมูลค่า		
			ปีงบประมาณ 2565	ปีงบประมาณ 2566	ปีงบประมาณ 2567							ไตรมาส 1	ไตรมาส 2	ไตรมาส 3	ไตรมาส 4			
196	Vitamin B complex Tab.	1000	1,473	1,497	1,811	2,304	304	2,000	136.96	273,920.00	500	68,480.00	500	68,480.00	500	68,480.00	500	68,480.00
197	Vitamin B1-6-12 Tab. (NED)	1000	253	224	86	200	0	200	274.99	54,998.00	50	13,749.50	50	13,749.50	50	13,749.50	50	13,749.50
198	Warfarin 2 mg Tab.	100	745	840	736	870	70	800	160.00	128,000.00	200	32,000.00	200	32,000.00	200	32,000.00	200	32,000.00
199	Warfarin 3 mg Tab.	100	610	665	725	780	60	720	205.00	147,600.00	180	36,900.00	180	36,900.00	180	36,900.00	180	36,900.00
200	Warfarin 5 mg Tab.	100	220	165	250	310	30	280	225.00	63,000.00	70	15,750.00	70	15,750.00	70	15,750.00	70	15,750.00
201	Etonogestrel 68 mcg/ethinodiol Diacetonate Etoplan	1	60	120	275	245	5	240	1,829.70	439,128.00	60	109,782.00	60	109,782.00	60	109,782.00	60	109,782.00
202	Acetylcysteine 300 mg/3 ml inj.	1	1,350	1,500	1,500	2,300	300	2,000	19.00	38,000.00	500	9,500.00	500	9,500.00	500	9,500.00	500	9,500.00
203	Adenosine 6 mg/2 ml inj. (หญิง/เด็ก)	1	36	36	55	100	20	80	240.00	19,200.00	20	4,800.00	20	4,800.00	20	4,800.00	20	4,800.00
204	Adrenaline inj. 1 mg/ml (Epinephrine HCl)	1	2,350	3,170	2,750	3,600	800	2,800	6.00	16,800.00	700	4,200.00	700	4,200.00	700	4,200.00	700	4,200.00
205	Amikacin 500 mg/2 ml inj.	1	270	90	190	500	100	400	24.61	9,844.00	100	2,461.00	100	2,461.00	100	2,461.00	100	2,461.00
206	Amiodarone HCl 150 mg/3 ml inj.	1	612	906	537	755	115	640	78.00	49,920.00	160	12,480.00	160	12,480.00	160	12,480.00	160	12,480.00
207	Amphotericin B 50 mg inj.	1	30	75	20	100	20	80	165.00	13,200.00	20	3,300.00	20	3,300.00	20	3,300.00	20	3,300.00
208	Ampicillin 250 mg/Vial inj.	1	200	300	200	1,000	200	800	12.20	9,760.00	200	2,440.00	200	2,440.00	200	2,440.00	200	2,440.00
209	Ampicillin 1 gm/Vial inj.	1	1,150	2,250	1,000	2,250	650	1,600	15.94	25,504.00	400	6,376.00	400	6,376.00	400	6,376.00	400	6,376.00
210	Atropine Sulfate 0.6mg/ml inj.	1	400	400	200	850	50	800	5.35	4,280.00	200	1,070.00	200	1,070.00	200	1,070.00	200	1,070.00
211	Arroxoy 1gm+Clavulanic acid 200 mg inj.	1	1,770	2,960	1,880	2,690	690	2,000	35.00	70,000.00	500	17,500.00	500	17,500.00	500	17,500.00	500	17,500.00
212	Artesunate 60 mg inj.	1	50	0	0	23	13	10	250.00	2,500.00		0.00		0.00	10	2,500.00		0.00
213	Benzotropine mesylate 2 mg/2 ml inj.	5	2	1	1	3	1	2	1,284.00	2,568.00	1	1,284.00		0.00	1	1,284.00		0.00
214	Calcium Gluconate 10% 10 ml inj.	1	400	500	650	1,050	250	800	14.98	11,984.00	200	2,996.00	200	2,996.00	200	2,996.00	200	2,996.00
215	Calcitochin 100 mcg/ml inj.	5	8	12	2	16	4	12	3,638.00	43,656.00		0.00	4	14,552.00	4	14,552.00	4	14,552.00
216	Cefazolin Sodium 1 gm/Vial inj.	1	2,700	2,400	1,800	2,000	0	2,000	16.05	32,100.00	500	8,025.00	500	8,025.00	500	8,025.00	500	8,025.00
217	Cefotaxime 1 gm/Vial inj.	1	400	250	300	800	200	600	16.50	9,900.00	150	2,475.00	150	2,475.00	150	2,475.00	150	2,475.00
218	Cefazidime 1 gm/Vial inj.	1	15,550	20,700	14,300	17,200	1,200	16,000	19.00	304,000.00	4,000	76,000.00	4,000	76,000.00	4,000	76,000.00	4,000	76,000.00
219	Ceftriaxone 1 gm/Vial inj.	1	17,510	24,900	18,700	23,400	3,400	20,000	8.50	170,000.00	5,000	42,500.00	5,000	42,500.00	5,000	42,500.00	5,000	42,500.00
220	Chlorpheniramine 10 mg/ml inj.	1	1,560	1,460	1,580	2,290	290	2,000	2.24	4,480.00	500	1,120.00	500	1,120.00	500	1,120.00	500	1,120.00
221	Ciprofloxacin 200 mg/Vial inj.	1	250	470	430	840	240	600	25.00	15,000.00	150	3,750.00	150	3,750.00	150	3,750.00	150	3,750.00
222	Cisatracurium 10 mg/5 ml inj.	1	105	110	90	200	80	120	117.70	14,124.00	30	3,531.00	30	3,531.00	30	3,531.00	30	3,531.00
223	Clindamycin 600 mg/4 ml inj.	1	9,175	10,250	7,400	9,200	1,200	8,000	21.40	171,200.00	2,000	42,800.00	2,000	42,800.00	2,000	42,800.00	2,000	42,800.00

วันที่ _____ ปี _____

(Signature)

ตำแหน่ง/ชื่อตำแหน่ง

วันที่ _____

(Signature)

ตำแหน่ง/ชื่อตำแหน่ง

แผนจัดซื้อเวชภัณฑ์ยา ปีงบประมาณ 2568 (งบประมาณจากเงินบำรุง)
โรงพยาบาลสุราษฎร์ธานี จังหวัดสุราษฎร์ธานี

รหัส	ชื่อยา	ขนาดบรรจุ	ข้อมูลการซื้อแบบ 3 ปี			ปริมาณการใช้	คลัง	ปริมาณการใช้	ราคา/หน่วย	มูลค่ารวม (บาท)	ไตรมาส 1				ไตรมาส 2				ไตรมาส 3				ไตรมาส 4				หมายเหตุ
			2565	2566	2567						2568	งบ	งบ	งบ	งบ	งบ	งบ	งบ	งบ	งบ	งบ	งบ	งบ	งบ	งบ	งบ	
224	Cloxacillin Na. 1 gm./Mali Inj.	1 600	1,700	300	1,400	200	1,200	16.45	19,740.00	300	4,935.00	300	4,935.00	300	4,935.00	300	4,935.00	300	4,935.00	300	4,935.00	300	4,935.00	300	4,935.00		
225	Dextan 40% 500 ml. Inj.	1 6	6	11	35	3	32	425.01	13,600.32	8	3,400.08	8	3,400.08	8	3,400.08	8	3,400.08	8	3,400.08	8	3,400.08	8	3,400.08	8	3,400.08		
226	Dexamethasone 4 mg./ml. Inj.	1 4,270	4,580	4,120	5,680	880	4,800	4.50	21,600.00	1,200	5,400.00	1,200	5,400.00	1,200	5,400.00	1,200	5,400.00	1,200	5,400.00	1,200	5,400.00	1,200	5,400.00	1,200	5,400.00		
227	Diaceam 5 mg./ml. 2 ml. Inj.	1 2,640	3,870	3,500	4,200	200	4,000	8.83	35,320.00	1,000	8,830.00	1,000	8,830.00	1,000	8,830.00	1,000	8,830.00	1,000	8,830.00	1,000	8,830.00	1,000	8,830.00	1,000	8,830.00		
228	Diclofenac Na. 25 mg./ml. Inj.	1 1,010	480	110	224	24	200	3.00	600.00	100	300.00		0.00	100	300.00		0.00	100	300.00		0.00	100	300.00		0.00		
229	Digoxin 0.5 mg./2 ml. Inj.	1 2	55	0	90	30	60	34.00	2,040.00		0.00	30	1,020.00		0.00	30	1,020.00		0.00	30	1,020.00		0.00	30	1,020.00		
230	Dimenhydrinate 50 mg./ml. Inj.	1 1,710	1,120	1,800	2,530	130	2,400	4.00	9,600.00	600	2,400.00	600	2,400.00	600	2,400.00	600	2,400.00	600	2,400.00	600	2,400.00	600	2,400.00	600	2,400.00		
231	Diphtheria-Tetanus vaccine Inj. (DT)	1 2,400	2,050	2,150	2,900	500	2,400	20.00	48,000.00	600	12,000.00	600	12,000.00	600	12,000.00	600	12,000.00	600	12,000.00	600	12,000.00	600	12,000.00	600	12,000.00		
232	Dopamine HCl. 25 mg./ml. 10 ml. Inj.	1 40	60	110	250	50	200	35.48	7,096.00	100	3,548.00		0.00	100	3,548.00		0.00	100	3,548.00		0.00	100	3,548.00		0.00		
233	Enoxaparin 6000 Iu Inj.	2 385	305	220	430	110	320	406.60	130,112.00	80	32,528.00	80	32,528.00	80	32,528.00	80	32,528.00	80	32,528.00	80	32,528.00	80	32,528.00	80	32,528.00		
234	Ephedrine HCl. 30 mg. Inj.	1 1	0	5	25	15	10	12.50	125.00		0.00		0.00	10	125.00		0.00	10	125.00		0.00	10	125.00		0.00		
235	Erythropoietin alfa 4,000 Iu Inj. (Epiha)	1 1	4,050	5,030	4,890	90	4,800	157.29	754,992.00	1,200	188,748.00	1,200	188,748.00	1,200	188,748.00	1,200	188,748.00	1,200	188,748.00	1,200	188,748.00	1,200	188,748.00	1,200	188,748.00		
236	Erythropoietin alfa 4,000 Iu Inj. (Espopen)	1 1	340	280	500	100	400	179.76	71,904.00	100	17,976.00	100	17,976.00	100	17,976.00	100	17,976.00	100	17,976.00	100	17,976.00	100	17,976.00	100	17,976.00		
237	Erythropoietin alfa 4,000 Iu Inj. (Hemax)	1 1	1,300	1,850	2,250	250	2,000	321.00	642,000.00	500	160,500.00	500	160,500.00	500	160,500.00	500	160,500.00	500	160,500.00	500	160,500.00	500	160,500.00	500	160,500.00		
238	Fentanyl 0.1 mg/2 ml. Inj.	1 20	50	100	281	51	230	16.00	3,680.00	50	800.00	60	960.00	60	960.00	60	960.00	60	960.00	60	960.00	60	960.00	60	960.00		
239	Flupentixol eco mg Inj.	1 1	0	0	370	400	0	203.30	81,320.00	100	20,330.00	100	20,330.00	100	20,330.00	100	20,330.00	100	20,330.00	100	20,330.00	100	20,330.00	100	20,330.00		
240	Fluphenazine 25mg./ml. Inj.	1 2,350	2,650	2,700	2,600	200	2,400	26.00	62,400.00	600	15,600.00	600	15,600.00	600	15,600.00	600	15,600.00	600	15,600.00	600	15,600.00	600	15,600.00	600	15,600.00		
241	Furosemide 20 mg/2 ml. Inj.	1 3,350	4,700	4,950	6,450	850	5,600	6.42	35,952.00	1,400	8,988.00	1,400	8,988.00	1,400	8,988.00	1,400	8,988.00	1,400	8,988.00	1,400	8,988.00	1,400	8,988.00	1,400	8,988.00		
242	Furosemide 250 mg. Inj.	1 400	620	380	680	80	600	38.00	22,800.00	150	5,700.00	150	5,700.00	150	5,700.00	150	5,700.00	150	5,700.00	150	5,700.00	150	5,700.00	150	5,700.00		
243	Gentamicin 80 mg/2 ml. Inj.	1 700	650	350	800	0	800	5.35	4,280.00	200	1,070.00	200	1,070.00	200	1,070.00	200	1,070.00	200	1,070.00	200	1,070.00	200	1,070.00	200	1,070.00		
244	Glucose 50% 50 ml. Inj.	1 2,138	3,648	2,549	3,705	503	3,200	16.53	52,896.00	800	13,224.00	800	13,224.00	800	13,224.00	800	13,224.00	800	13,224.00	800	13,224.00	800	13,224.00	800	13,224.00		
245	Haloperidol 5 mg./ml. Inj.	1 300	350	300	700	100	600	9.72	5,832.00	150	1,458.00	150	1,458.00	150	1,458.00	150	1,458.00	150	1,458.00	150	1,458.00	150	1,458.00	150	1,458.00		
246	Haloperidol decanoate 50 mg./ml. Inj.	1 80	80	100	140	20	120	63.00	7,560.00	30	1,890.00	30	1,890.00	30	1,890.00	30	1,890.00	30	1,890.00	30	1,890.00	30	1,890.00	30	1,890.00		
247	Hepatin Na. 25,000 Unit/5 ml. Inj.	1 1,175	1,300	675	1,375	175	1,200	118.00	141,600.00	300	35,400.00	300	35,400.00	300	35,400.00	300	35,400.00	300	35,400.00	300	35,400.00	300	35,400.00	300	35,400.00		
248	Hepatitis-B 20 mcg. Inj.	1 116	555	150	150	30	120	134.00	16,080.00	30	4,020.00	30	4,020.00	30	4,020.00	30	4,020.00	30	4,020.00	30	4,020.00	30	4,020.00	30	4,020.00		
249	Human Papillomavirus (HPV) Vaccine Inj.	1 10	30	18	42	12	30	2275.89	68,276.70		0.00	10	22,758.90	10	22,758.90	10	22,758.90	10	22,758.90	10	22,758.90	10	22,758.90	10	22,758.90		
250	Hydrocortisone 100 mg. Inj.	1 1,450	1,580	1,100	1,750	150	1,600	43.00	68,800.00	400	17,200.00	400	17,200.00	400	17,200.00	400	17,200.00	400	17,200.00	400	17,200.00	400	17,200.00	400	17,200.00		
251	Hydroxyprogesterone 250 mg/ml. Inj.	1 220	270	0	100	0	100	80.00	8,000.00		0.00	50	4,000.00		0.00	50	4,000.00		0.00	50	4,000.00		0.00	50	4,000.00		

วันที่ ปี

(นาย) นาย ประเสริฐ

นายแพทย์สุราษฎร์ธานี

วันที่ ปี

(นางสาว) นางสาว ประเสริฐ

ผู้อำนวยการโรงพยาบาลสุราษฎร์ธานี

แผนจัดซื้อเวชภัณฑ์ยา ปีงบประมาณ 2568 (งบประมาณจากงบบำรุง)
โรงพยาบาลขุนหาญ จังหวัดศรีสะเกษ

รหัส	ชื่อยา	ขนาดบรรจุ	ข้อมูลการจัดซื้อ 3 ปี			ปริมาณการใช้ (ปี)	รหัสคลังสินค้า	ปริมาณการใช้ (ปี)	ราคา/หน่วย	งบรวม (บาท)	ไตรมาส 1				ไตรมาส 2				ไตรมาส 3				ไตรมาส 4				หมายเหตุ
			ปี 2565	ปี 2566	ปี 2567						จำนวน	มูลค่า	จำนวน	มูลค่า	จำนวน	มูลค่า	จำนวน	มูลค่า	จำนวน	มูลค่า	จำนวน	มูลค่า	จำนวน	มูลค่า			
252	Hyoscine 20 mg/ml inj.	1	2,780	2,080	2,070	3,500	700	2,800	10.25	28,700.00	700	7,175.00	700	7,175.00	700	7,175.00	700	7,175.00									
253	Hydralazine 20 mg. inj.	1	25	10	15	40	0	40	241.82	9,672.80	10	2,418.20	10	2,418.20	10	2,418.20	10	2,418.20									
254	Hebig 750 (w/5 ml. inj.	1	250	220	120	120	60	60	2,000.00	120,000.00		0.00	20	40,000.00	20	40,000.00	20	40,000.00									
255	HBC 200 (w/ml. inj. 2 ml	1	4	7	0	13	4	9	2,565.00	23,085.00		0.00	3	7,695.00	3	7,695.00	3	7,695.00									
256	Insulin mikt 100 iu/cc (30/70) 10 cc. inj.	1	5,020	5,200	5,410	6,090	90	6,000	68.00	408,000.00	1,500	102,000.00	1,500	102,000.00	1,500	102,000.00	1,500	102,000.00									
257	Insulin mikt Penfil (30/70) 3 cc. inj.	1	6,100	5,800	7,050	7,200	0	7,200	68.00	489,600.00	1,800	122,400.00	1,800	122,400.00	1,800	122,400.00	1,800	122,400.00									
258	Iron Sucrose inj. 100 mg/5 ml.	1	0	0	0	940	140	800	55.00	44,000.00	200	11,000.00	200	11,000.00	200	11,000.00	200	11,000.00									
259	Isoflurane Insulin 100iu/cc. inj. (NPH 7	1	870	850	800	800	0	800	75.00	60,000.00	200	15,000.00	200	15,000.00	200	15,000.00	200	15,000.00									
260	Ketamine 50 mg/ml. 10 ml. inj.	1	4	1	12	14	4	10	210.00	2,100.00		0.00	5	1,050.00		0.00		0.00									
261	Lidocaine HCl 2% 20 ml. inj.	1	525	548	533	1,302	102	1,200	41.20	49,440.00	300	12,360.00	300	12,360.00	300	12,360.00	300	12,360.00									
262	Medroxyprogesterone 50 mg. 3 cc. inj.	1	3,470	3,660	3,550	3,520	320	3,200	8.00	25,600.00	800	6,400.00	800	6,400.00	800	6,400.00	800	6,400.00									
263	Mefenem 1 gm inj.	1	1,290	1,600	1,850	3,050	650	2,400	104.00	249,600.00	600	62,400.00	600	62,400.00	600	62,400.00	600	62,400.00									
264	Methyleryngomine 0.2 mg. inj.	1	160	150	200	600	200	400	17.00	6,800.00		0.00	200	3,400.00		0.00		0.00									
265	Metrocloramide 10 mg/ml. inj.	1	5,480	6,090	5,850	6,500	500	6,000	6.96	41,760.00	1,500	10,440.00	1,500	10,440.00	1,500	10,440.00	1,500	10,440.00									
266	Methionidazole 500 mg. 100 ml. inj.	1	1,320	1,500	3,210	3,300	100	3,200	14.20	45,440.00	800	11,360.00	800	11,360.00	800	11,360.00	800	11,360.00									
267	MgSO ₄ 10% 10 ml. inj.	1	50	50	50	200	0	200	10.00	2,000.00	100	1,000.00		0.00	100	1,000.00		0.00									
268	MgSO ₄ 50% 2 ml. inj.	1	3,050	3,400	2,800	5,000	1,000	4,000	9.00	36,000.00	1,000	9,000.00	1,000	9,000.00	1,000	9,000.00	1,000	9,000.00									
269	Milacloam inj. 5 mg/ml. amp.	1	0	300	450	725	125	600	15.00	9,000.00	150	2,250.00	150	2,250.00	150	2,250.00	150	2,250.00									
270	Morphine 10 mg/ml. 1 ml. inj.	1	2,860	7,000	3,500	5,000	1,000	4,000	7.50	30,000.00	1,000	7,500.00	1,000	7,500.00	1,000	7,500.00	1,000	7,500.00									
271	Naloxone HCl 0.4 mg/ml inj.	1	5	15	0	25	5	20	203.00	4,060.00	5	1,015.00	5	1,015.00	5	1,015.00	5	1,015.00									
272	Neostigmine 25 mg/ml. 1 ml. inj.	1	120	70	40	140	20	120	20.00	2,400.00	30	600.00	30	600.00	30	600.00	30	600.00									
273	Nicardipine 10 mg inj.	1	550	380	780	1,000	200	800	48.00	38,400.00	200	9,600.00	200	9,600.00	200	9,600.00	200	9,600.00									
274	Nitroglycerin inj. 5 mg/ml 10 ml	1	0	60	100	200	0	200	150.00	30,000.00	50	7,500.00	50	7,500.00	50	7,500.00	50	7,500.00									
275	Nonopnephine bicarbonate 4 mg/4 ml inj.	1	335	435	580	840	200	640	32.10	20,544.00	160	5,136.00	160	5,136.00	160	5,136.00	160	5,136.00									
276	Octreotide inj. 0.1 mg/ml	1	0	260	580	820	100	720	117.00	84,240.00	180	21,060.00	180	21,060.00	180	21,060.00	180	21,060.00									
277	Oxytocin Synthetic 10 IU. inj.	1	1,200	1,200	800	1,350	150	1,200	11.60	13,920.00	300	3,480.00	300	3,480.00	300	3,480.00	300	3,480.00									
278	Orniprozole 40 mg/vial inj.	1	3,780	4,000	4,400	4,700	300	4,400	11.98	52,712.00	1,100	13,178.00	1,100	13,178.00	1,100	13,178.00	1,100	13,178.00									
279	Penicillin G. Sodium 5 mu. inj. (PGS)	1	330	660	855	880	80	800	32.00	25,600.00	200	6,400.00	200	6,400.00	200	6,400.00	200	6,400.00									

วันที่ ปี

(นาย) นาย

นายก อบจ. ศรีสะเกษ

วันที่

(นางสาว) นางสาว

ผู้อำนวยการโรงพยาบาลขุนหาญ

แผนจัดซื้อเวชภัณฑ์ยา ปีงบประมาณ 2568 (งบประมาณจากเงินบำรุง)
โรงพยาบาลสุราษฎร์ธานี จังหวัดสุราษฎร์ธานี

รหัส	ชื่อยา	ขนาดบรรจุ	ข้อมูลการซื้อของปี 3 ปี			ราคา/หน่วย	มูลค่ารวม (บาท)	ไตรมาส 1		ไตรมาส 2		ไตรมาส 3		ไตรมาส 4		หมายเหตุ		
			ปีงบประมาณ 2565	ปีงบประมาณ 2566	ปีงบประมาณ 2567			จำนวน	มูลค่า	จำนวน	มูลค่า	จำนวน	มูลค่า	จำนวน	มูลค่า			
308	Vitamin K1 1 mg/0.5ml, inj.	1	530	740	460	680	80	600	600	10.50	6,300.00	150	1,575.00	150	1,575.00	150	1,575.00	
309	Vitamin K1 10 mg/ml, inj.	1	70	220	70	450	50	400	400	18.00	7,200.00	100	1,800.00	100	1,800.00	100	1,800.00	
310	เซฟตามิทธิงูนา 1 ชนิดผง Vial	1	0	7	0	8	8	0	700.00	0.00								
311	เซฟตามิทธิงูนา 3 ชนิดผง Vial	1	0	7	5	7	7	0	700.00	0.00								
312	0.45% NSS 1000 ml.	1	33	75	112	390	70	320	29.50	9,440.00	80	2,360.00	80	2,360.00	80	2,360.00	80	2,360.00
313	0.9% NSS 100 ml.	1	26,486	94,788	28,225	32,310	4,310	28,000	12.00	336,000.00	7,000	84,000.00	7,000	84,000.00	7,000	84,000.00	7,000	84,000.00
314	0.9% NSS 1000 ml.	1	17,242	20,706	19,741	21,750	1,750	20,000	22.75	455,000.00	5,000	113,750.00	5,000	113,750.00	5,000	113,750.00	5,000	113,750.00
315	10% D/W/2 1000 ml.	1	60	60	111	329	89	240	33.00	7,920.00	60	1,980.00	60	1,980.00	60	1,980.00	60	1,980.00
316	5% D/W/2 500 ml.	1	260	345	540	840	40	800	24.50	19,600.00	200	4,900.00	200	4,900.00	200	4,900.00	200	4,900.00
317	5% D/W/2 1000 ml.	1	2,862	2,534	2,162	4,561	561	4,000	23.00	92,000.00	1,000	23,000.00	1,000	23,000.00	1,000	23,000.00	1,000	23,000.00
318	5% D/W/3 500 ml.	1	1,089	1,620	210	501	401	100	24.50	2,450.00		0.00						
319	5% D/W/4 500 ml.	1	105	222	20	283	83	200	24.50	4,900.00		0.00						
320	5% D/W/5 500 ml.	1	32	245	41	222	22	200	24.50	4,900.00	100	2,450.00	100	2,450.00	100	2,450.00	100	2,450.00
321	5% D/W/SS 1000 ml.	1	320	849	1,475	2,155	155	2,000	28.00	56,000.00	500	14,000.00	500	14,000.00	500	14,000.00	500	14,000.00
322	5% D/W 100 ml.	1	12,415	12,130	6,845	9,600	1,600	8,000	12.00	96,000.00	2,000	24,000.00	2,000	24,000.00	2,000	24,000.00	2,000	24,000.00
323	5% D/W 250 ml.	1	320	560	540	860	60	800	24.00	19,200.00	200	4,800.00	200	4,800.00	200	4,800.00	200	4,800.00
324	5% D/W 500 ml.	1	500	485	350	825	25	800	24.50	19,600.00	200	4,900.00	200	4,900.00	200	4,900.00	200	4,900.00
325	Lactate Finger (HLS) 1000 ml.	1	1,505	745	110	950	750	200	36.00	7,600.00		0.00						
326	Sodium Cl 3% 500 ml.	1	130	117	155	245	45	200	32.00	6,400.00	100	3,200.00	100	3,200.00	100	3,200.00	100	3,200.00
327	0.9% NSS for irrigation 1,000 ml.	1	7,332	7,509	7,574	8,217	217	8,000	22.75	182,000.00	2,000	45,500.00	2,000	45,500.00	2,000	45,500.00	2,000	45,500.00
328	Sterile water for injection 1000 ml.	1	0	0	0	1,600	0	1,600	24.70	39,520.00	400	9,880.00	400	9,880.00	400	9,880.00	400	9,880.00
329	Sterile water for irrigation 1000 ml.	1	0	160	240	400	0	400	22.75	9,100.00	100	2,275.00	100	2,275.00	100	2,275.00	100	2,275.00
330	Amoxycillin Syr. 125 mg/5 ml.	1	3,050	4,850	4,200	4,450	50	4,400	11.00	48,400.00	1,100	12,100.00	1,100	12,100.00	1,100	12,100.00	1,100	12,100.00
331	Amoxicillin-Clavulanic acid Syr.156 mg/5	1	0	750	600	850	50	800	42.00	33,600.00	200	8,400.00	200	8,400.00	200	8,400.00	200	8,400.00
332	Alum milk 240 ml.	1	15,000	14,616	14,024	16,580	2,180	14,400	16.00	230,400.00	3,600	57,600.00	3,600	57,600.00	3,600	57,600.00	3,600	57,600.00
333	Betadyl [®] Syr. 60 ml. (NED)	1	0	300	100	550	150	400	11.40	4,560.00		0.00						
334	Brown Mixt. 60 ml.	1	3,850	2,700	4,050	4,350	350	4,000	12.84	51,360.00	1,000	12,840.00	1,000	12,840.00	1,000	12,840.00	1,000	12,840.00
335	Carminative Mixture 180 ml.	1	1,620	1,860	1,640	2,000	0	2,000	16.05	32,100.00	500	8,025.00	500	8,025.00	500	8,025.00	500	8,025.00

วันที่.....ปี

(นาย).....

นาย.....

วันที่.....ปี

(นาย).....

นาย.....

แผนจัดซื้อเวชภัณฑ์ยา ปีงบประมาณ 2568 (งบประมาณจากเงินบำรุง)
โรงพยาบาลขุนพางง จังหวัดศรีสะเกษ

พัสดุ	ชื่อยา	ขนาดบรรจุ	ข้อมูลการจัดซื้อครั้ง 3 ปี			ปริมาณการใช้	ราคากลาง	ปริมาณการจัดซื้อ	ราคา/หน่วย	มูลค่ารวม (บาท)	ไตรมาส				หมายเหตุ			
			2565	2566	2567						2568	1	2	3		4		
336	Cefdinir 125 mg/5 ml syr. 30 ml	1	0	0	60	550	150	400	155.15	62,060.00	100	15,515.00	100	15,515.00	100	15,515.00		
337	Cefixime 5 mg/5 ml syr. 60 ml	1	200	400	850	1,300	100	1,200	9.00	10,800.00	300	2,700.00	300	2,700.00	300	2,700.00		
338	Chloral hydrate Syr. 60 ml	1	9	10	9	12	0	12	51.50	618.00	3	154.50	3	154.50	3	154.50		
339	Chlorpheniramine Syr. 60 ml. (CPM)	1	10,350	15,450	11,950	12,600	600	12,000	8.56	102,720.00	3,000	25,680.00	3,000	25,680.00	3,000	25,680.00		
340	Co-trimoxazole Susp. 60 ml	1	850	1,200	950	1,200	0	1,200	9.00	10,800.00	300	2,700.00	300	2,700.00	300	2,700.00		
341	Dicloxacillin Syr. 62.5 mg/5ml. 60 ml.	1	1,750	2,100	2,000	2,050	150	1,900	19.26	36,594.00	400	7,704.00	500	9,630.00	500	9,630.00		
342	Dicyclonine+Silmethicone syr. 60 ml (NEI)	1	1,550	2,000	2,000	2,150	150	2,000	15.00	30,000.00	500	7,500.00	500	7,500.00	500	7,500.00		
343	Digoxin Elixer 60 ml	1	17	18	9	24	8	16	175.48	2,807.68	8	1,403.84	8	1,403.84	8	1,403.84		
344	Domperidone, Susp. 5 mg/5 ml. 30 ml.	1	2,250	3,500	3,500	3,600	0	3,600	6.00	21,600.00	900	5,400.00	900	5,400.00	900	5,400.00		
345	Erythromycin Syr. 125 mg/5 ml. 60 ml.	1	250	400	50	500	200	300	16.00	4,800.00	800	0.00	100	1,600.00	100	1,600.00		
346	Ferrous fumarate susp. 76 mg/5 ml/60 ml	1	2,600	2,356	2,784	3,200	0	3,200	27.82	89,024.00	800	22,256.00	800	22,256.00	800	22,256.00		
347	Glyceryl guacolate Syr. 60 ml. (GG)	1	9,100	13,800	13,650	14,850	2,850	12,000	12.00	144,000.00	3,000	36,000.00	3,000	36,000.00	3,000	36,000.00		
348	Ibuprofen 100 mg/5 ml syr. 60 ml	1	250	100	300	750	150	600	11.00	6,600.00	150	1,650.00	150	1,650.00	150	1,650.00		
349	Lactulose syrup 100 ml	1	4,144	4,390	4,809	4,925	125	4,800	40.00	192,000.00	1,200	48,000.00	1,200	48,000.00	1,200	48,000.00		
350	Magnesium solution 2 mmol/ml 60 ml	1	600	720	0	240	0	240	25.00	6,000.00	250	0.00	0.00	120	3,000.00	120	3,000.00	
351	Meberdazole Susp. 20 mg/ml. 30 ml	1	195	170	255	610	110	500	9.00	4,500.00	250	2,250.00	0.00	250	2,250.00	0.00		
352	Milk of Magnesia 240 ml.	1	1,940	2,304	1,648	2,384	384	2,000	29.96	59,920.00	500	14,980.00	500	14,980.00	500	14,980.00		
353	Multivitamin Syr. 60 ml.	1	750	1,200	1,050	1,300	100	1,200	12.00	14,400.00	300	3,600.00	300	3,600.00	300	3,600.00		
354	Nystatin Syrup 12 ml	1	216	276	204	384	48	356	25.00	8,900.00	84	2,100.00	84	2,100.00	84	2,100.00		
355	Paracetamol Syr.120 mg/5 ml. 60 ml.	1	15,600	20,600	20,900	24,100	4,100	20,000	8.00	160,000.00	5,000	40,000.00	5,000	40,000.00	5,000	40,000.00		
356	Phenylephrine5mg+Benzpheniramine 2m	1	150	200	300	850	50	800	13.00	10,400.00	200	2,600.00	200	2,600.00	200	2,600.00		
357	Potassium Chloride Elixer 240 ml.	1	1,815	3,104	2,312	3,132	732	2,400	42.80	102,720.00	600	25,680.00	600	25,680.00	600	25,680.00		
358	Risperidone oral solution 1 mg/ml 30 ml	1	0	0	69	141	21	120	119.84	14,380.80	30	3,595.20	30	3,595.20	30	3,595.20		
359	Salbutamol Expec.1mg/5 ml.60 ml.(NEI)	1	300	550	0	950	650	300	12.50	3,750.00	300	0.00	100	1,250.00	100	1,250.00		
360	Salbutamol Syr. 2 mg/5 ml. 60 ml.	1	1,300	1,400	900	1,300	100	1,200	11.77	14,124.00	300	3,531.00	300	3,531.00	300	3,531.00		
361	Sodium Valproate 200 mg. 60 ml	1	110	50	80	100	20	80	130.00	10,400.00	20	2,600.00	20	2,600.00	20	2,600.00		
362	Alcohol 70% 60 ml.	1	7,150	7,350	7,200	9,650	1,650	8,000	7.49	59,920.00	2,000	14,980.00	2,000	14,980.00	2,000	14,980.00		
363	Alcohol 70% 450 ml	1	6,432	3,661	2,976	4,212	612	3,600	27.82	100,152.00	900	25,038.00	900	25,038.00	900	25,038.00		

วันที่.....ปี

(นาย).....

นาย.....

วันที่.....ปี

(นาย).....

นาย.....

แผนจัดซื้อเวชภัณฑ์ยา ปีงบประมาณ 2568 (งบประมาณจากเงินบำรุง)
โรงพยาบาลสุพรรณบุรี จังหวัดสุพรรณบุรี

ลำดับ	ชื่อยา	ขนาดบรรจุ	ข้อมูลการจัดซื้อครั้ง 3 ปี				งบกลาง บาท	งบรวม บาท	ราคา บาท	มูลค่ารวม (บาท)	ไตรมาส 1		ไตรมาส 2		ไตรมาส 3		ไตรมาส 4		หมายเหตุ
			ปี 2565	ปี 2566	ปี 2567	ปี 2568					จำนวน	มูลค่า	จำนวน	มูลค่า	จำนวน	มูลค่า	จำนวน	มูลค่า	
364	Alcohol 95% 18 Lit.	1	42	38	24	60	12	48	1,450.00	69,600.00	12	17,400.00	12	17,400.00	12	17,400.00	12	17,400.00	
365	Ammonia Spirit 450 ml.	1	150	174	112	172	12	160	128.40	20,544.00	40	5,136.00	40	5,136.00	40	5,136.00	40	5,136.00	
366	Benzyl benzoate 25% Emulsion 60 ml.	1	306	430	481	645	85	560	18.20	10,192.00	140	2,548.00	140	2,548.00	140	2,548.00	140	2,548.00	
367	Betamethasone Cream 5 gm.	1	190	380	500	800	0	800	8.56	6,848.00	200	1,712.00	200	1,712.00	200	1,712.00	200	1,712.00	
368	Betamethasone Cream 15 gm.	1	320	350	480	930	130	800	16.05	12,840.00	200	3,210.00	200	3,210.00	200	3,210.00	200	3,210.00	
369	Bisacodyl Suppository. 10 mg.	10	70	30	20	140	20	120	55.00	6,600.00	30	1,650.00	30	1,650.00	30	1,650.00	30	1,650.00	
370	Budesonide 200 mcg Inhaler	1	520	550	420	620	60	560	58.85	32,956.00	140	8,239.00	140	8,239.00	140	8,239.00	140	8,239.00	
371	Calamine Lotion 15% 60 ml.	1	3,600	4,450	5,350	7,200	1,200	6,000	10.00	60,000.00	1,500	15,000.00	1,500	15,000.00	1,500	15,000.00	1,500	15,000.00	
372	Chloramphenicol eye drop. 0.5 % 5 ml	1	1,600	1,860	2,580	2,868	168	2,700	19.00	51,300.00	900	17,100.00	600	11,400.00	600	11,400.00	600	11,400.00	
373	Chlorhexidine mouth wash 180 ml	1	2,494	3,016	3,322	3,200	0	3,200	24.00	76,800.00	800	19,200.00	800	19,200.00	800	19,200.00	800	19,200.00	
374	Chlorotetracycline Eye ointment 3.5 gm.	1	1,346	896	1,203	2,013	413	1,600	13.50	21,600.00	400	5,400.00	400	5,400.00	400	5,400.00	400	5,400.00	
375	Clobetasol 0.05% cream 15 gm	1	924	1,260	1,236	1,660	60	1,600	16.00	25,600.00	400	6,400.00	400	6,400.00	400	6,400.00	400	6,400.00	
376	Clotrimazole 5 gm. Cream	1	1,379	2,274	1,896	2,520	120	2,400	6.00	14,400.00	600	3,600.00	600	3,600.00	600	3,600.00	600	3,600.00	
377	Clotrimazole 15 gm. Cream	1	744	950	1,356	2,168	168	2,000	12.00	24,000.00	500	6,000.00	500	6,000.00	500	6,000.00	500	6,000.00	
378	Clotrimazole Vaginal Tab. 100 mg.	480	3	7	3	8	2	6	72.00	3,900.00	3	1,950.00	3	1,950.00	3	1,950.00	3	1,950.00	
379	Coal tar shampoo 120 ml	1	250	260	350	480	0	480	72.00	34,560.00	120	8,640.00	120	8,640.00	120	8,640.00	120	8,640.00	
380	Detol 125 ml.	1	0	0	0	40	6	34	98.28	3,341.52	17	1,670.76	0.00	0.00	17	1,670.76	0.00	0.00	
381	Dexa & Neomycin eye. ear drop. 5 ml.	1	0	96	180	372	36	336	13.50	4,536.00	84	1,134.00	84	1,134.00	84	1,134.00	84	1,134.00	
382	Fenibnyl transdermal patch 25 mcg/hr	5	0	108	380	475	75	400	290.00	116,000.00	100	29,000.00	100	29,000.00	100	29,000.00	100	29,000.00	
383	Formaldehyde Solution 450 ml. (NEE)	1	371	426	492	681	81	600	32.10	19,260.00	150	4,815.00	150	4,815.00	150	4,815.00	150	4,815.00	
384	0.1%Fluocinolone oral cream 5 gm	1	90	60	80	130	10	120	80.00	9,600.00	30	2,400.00	30	2,400.00	30	2,400.00	30	2,400.00	
385	Fluoride mouth wash 250 ml	1	0	0	24	576	96	480	35.00	16,800.00	120	4,200.00	120	4,200.00	120	4,200.00	120	4,200.00	
386	Gutaraldehyde 2% 1 Lit. (NEE)	1	49	50	41	71	11	60	170.00	10,200.00	15	2,550.00	15	2,550.00	15	2,550.00	15	2,550.00	
387	Haemorrhoidal suppository	10	230	290	270	490	90	400	55.00	22,000.00	100	5,500.00	100	5,500.00	100	5,500.00	100	5,500.00	
388	Hista-ochi eye drop 10 ml.	1	5,556	5,992	6,244	7,764	564	7,200	13.16	94,752.00	1,800	23,688.00	1,800	23,688.00	1,800	23,688.00	1,800	23,688.00	
389	Hydrogen peroxide 3% Solution 450 ml.	1	10	1	1	14	2	12	26.75	321.00	3	80.25	3	80.25	3	80.25	3	80.25	
390	Ketoconazole ear drop 10 ml	1	23	23	12	16	0	16	47.00	752.00	4	188.00	4	188.00	4	188.00	4	188.00	
391	Ketoconazole shampoo 2% 100 ml.	1	276	243	207	320	0	320	50.00	16,000.00	80	4,000.00	80	4,000.00	80	4,000.00	80	4,000.00	

วันที่.....ปี

(ผู้เขียน)

ตำแหน่ง/หน้าที่

วันที่.....ปี

(ผู้ตรวจสอบ)

ตำแหน่ง/หน้าที่

แผนจัดซื้อเวชภัณฑ์ยา ปีงบประมาณ 2568 (งบประมาณจากเงินบำรุง)

โรงพยาบาลขุนหาญ จังหวัดศรีสะเกษ

ลำดับ	ชื่อยา	ขนาดบรรจุ	ข้อมูลการซื้อพร้อม 3 ปี			ปริมาณการใช้	ราคาต่อหน่วย	ปริมาณการใช้	ราคาต่อหน่วย	รวม/หน่วย	จำนวน (บาท)	ไตรมาส				หมายเหตุ					
			ปี 2565	ปี 2566	ปี 2567							ไตรมาส 1	ไตรมาส 2	ไตรมาส 3	ไตรมาส 4						
420	Sodium hypochlorite 10% a.Lite.	1	85	34	18	2568	48	8	40	150.00	6,000.00	10	1,500.00	10	1,500.00	10	1,500.00	10	1,500.00		
421	Tetracaine eye drop 0.5 %	1	22	26	12		42	6	36	96.30	3,466.80	18	1,733.40		0.00	18	1,733.40		0.00		
422	Tiotropium 18 mcg Inhalation cap	30	733	1,830	1,705		1,660	60	1,600	499.69	799,504.00	400	199,876.00	400	199,876.00	400	199,876.00	400	199,876.00		
423	Tramcholine cream 0.1% 15 gm.	1	1,632	1,900	2,352		3,268	468	2,800	14.00	39,200.00	700	9,800.00	700	9,800.00	700	9,800.00	700	9,800.00		
424	Tramcholine Oral paste 0.1%	50	68	75	154		212	12	200	150.00	30,000.00	50	7,500.00	50	7,500.00	50	7,500.00	50	7,500.00		
425	Uroponium instrument 1 Lt.	1	0	0	6		16	0	16	7,000.00	112,000.00	4	28,000.00	4	28,000.00	4	28,000.00	4	28,000.00		
426	Urea cream 10% 30 gm.	1		1,722	1,872		2,604	204	2,400	30.00	72,000.00	600	18,000.00	600	18,000.00	600	18,000.00	600	18,000.00		
427	White Vaseline 1 kg.	1	26	11	2		19	3	16	274.99	4,399.84		0.00	8	2,199.92		0.00	8	2,199.92		
428	Whitefield's oint. 15 gm.	1	180	520	500		880	80	800	12.84	10,272.00	200	2,568.00	200	2,568.00	200	2,568.00	200	2,568.00		
429	ยาทาเล็บ 10 ml	1	1,550	1,830	2,580		3,280	80	3,200	18.00	57,600.00	800	14,400.00	800	14,400.00	800	14,400.00	800	14,400.00		
430	แผ่นผ้าพันแผลขนาด 10x10cm	1	0	0	0		1		1	400,000.00	400,000.00	1	100,000.00	1	100,000.00	1	100,000.00	1	100,000.00		
รวม											31,505,005.50		7,675,552.51		8,042,761.79		8,083,828.41		7,702,862.79		

หน้า หน้า

(Signature)

ตำแหน่งผู้อำนวยการ

หน้า หน้า

(Signature)

ตำแหน่งผู้อำนวยการ